

Bürgerversammlung 2022

Herzlich willkommen!





*Darüber werden Sie heute
Abend informiert*

- **Rückblick und Aktuelles**
- **Haushalt und Finanzen der Gemeinde**
- **Blick in die Zukunft**

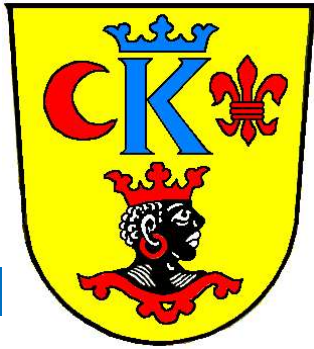

Rückblick und Aktuelles

- **Erdaushubdeponie**
- **Schwalb ausgebaggert**
- **Asphalterneuerung**
 - **Brücke bei Mathesmühle**
 - **Lommersheim**
 - **Bühler Str.**
- **Feuerwehr Huisheim**
 - **Neue Schutzanzüge**
- **Feuerwehr Gosheim**
 - **Neuer Atemschutz**



Rückblick und Aktuelles

- **Feldwege und Gräben**
- **Flächenerwerb durch die Gemeinde**
- **„Alte Schule“ Gosheim**
 - **Neue Türen**
 - **Sanierung des Jugendheimes Gosheim**
- **Sualafeldhalle**
 - **Erneuerung des Schiedsrichterraumes**
 - **Erneuerung sanitärer Anlagen**
 - **Leuchtmitteltausch auf LED**

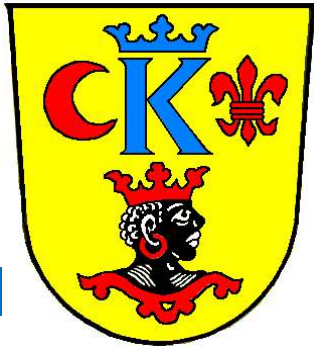

Rückblick und Aktuelles

- **Überarbeitung aller Pachtverträge**
- **Neue Schlepper für den Bauhof**
- **Glasfaserausbau im Gemeindegebiet**
- **Sanierung Wasserhochbehälter**
- **Lagerhalle für Vereine**
- **Senioren**
- **Verleihung von Bürgermedaillen**
- **Sonstiges**



Rückblick und Aktuelles

- **Baugebiet - Kapellenfeld II**
- **Bebauungsplan - Gosheim Ost**
- **Bebauungsplan - Nördlich der Feuerwehr**
- **Bebauungsplan - Solarpark**
- **Änderung der Bebauungspläne**
 - **Untere Änge II**
 - **Kapellenfeld II**
 - **Gemeinde- und Sportzentrum**
- **Vitalitätscheck – Inneneentwicklungskonzept**



Rückblick und Aktuelles

- **Fertigstellung und aktueller Stand**
 - **Im Winkel,**
 - **Lindenweg,**
 - **Angerstr.,**
 - **Am Bergle**



Erdaußhubdeponie





Erdaushubdeponie





Erdaushubdeponie



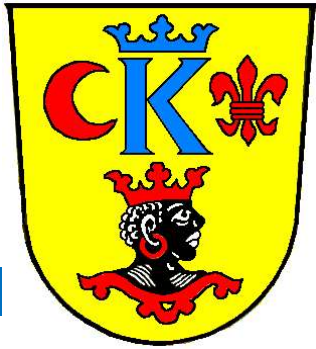

Erdaushubdeponie

Kosten insgesamt: 9700 €

Der gesamte Bereich wird mit Holz
bepflanzt



Schwalb ausgebaggert



Schwalb ausgebaggert

Vorher

Gewässeruntersuchung auf

- Vorkommen Bachmuschel
- Vorkommen geschützte Tiere

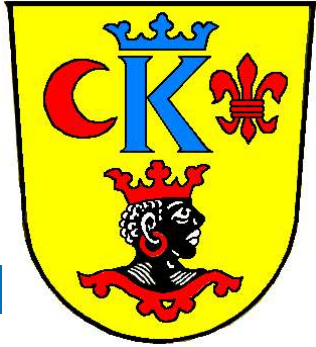

Schwalb ausgebaggert



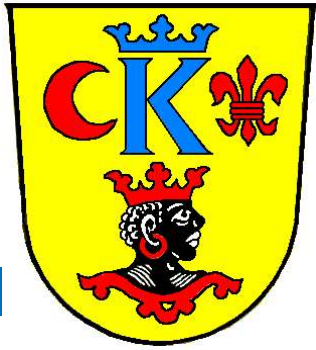

Schwalb ausgebaggert





Schwab ausgebaggert





Schwalb ausgebaggert





Schwalb ausgebaggert





Schwab ausgebaggert

Kosten insgesamt:

➤ **7.000 €**



Asphalterneuerung

- **Asphalterneuerung**
 - **Brücke bei Mathesmühle**
 - **Weg nach Lommersheim**
 - **Bühler Str.**



Asphalterneuerung





Asphalterneuerung





Asphalterneuerung





Asphalterneuerung





Asphalterneuerung



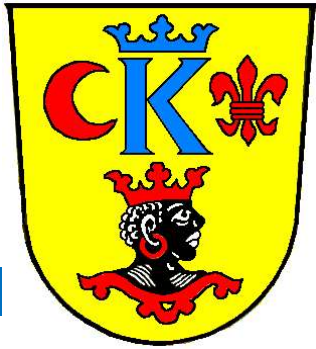

Asphalterneuerung

Kosten insgesamt: ca. 15000 €



Feuerwehren Hu - Go





Feuerwehren Hu - Go

- **Feuerwehr Huisheim**
 - 10 neue Schutzanzüge

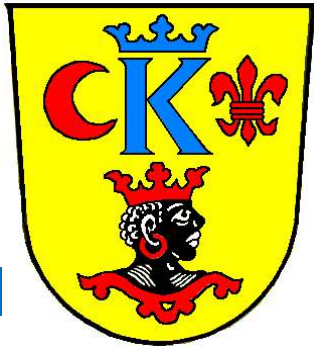

Feuerwehren Hu - Go

- **Feuerwehr Huisheim**
 - 10 neue Schutzanzüge
- **Feuerwehr Gosheim**
 - Neuer Atemschutz



Feuerwehren Hu - Go

- **Feuerwehr Huisheim**
 - 10 neue Schutzanzüge
- **Feuerwehr Gosheim**
 - Neuer Atemschutz

Kosten insgesamt: 14.500 €



Feldwege und Gräben



Feldwege und Gräben

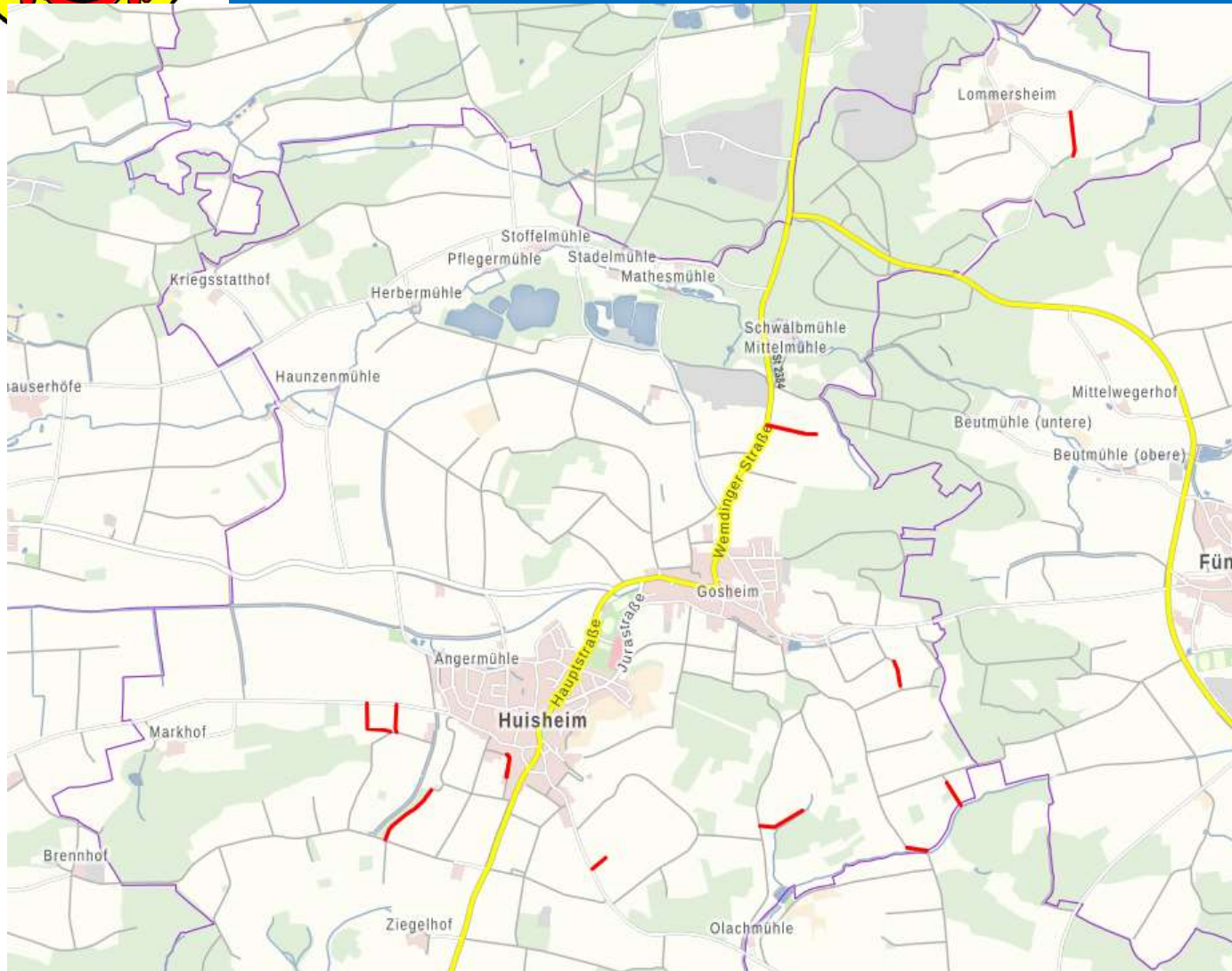



Feldwege und Gräben

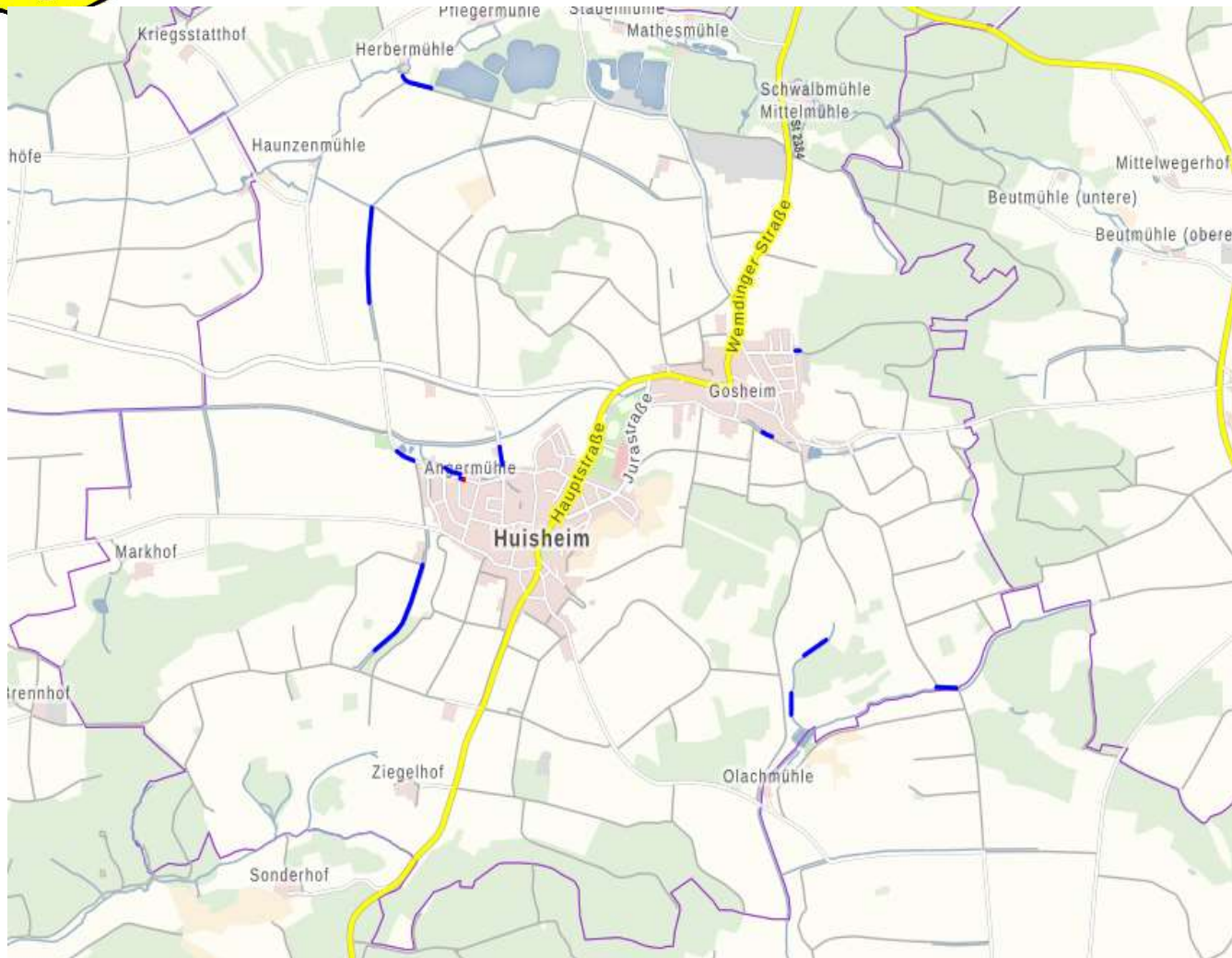



Feldwege und Gräben





Feldwege und Gräben

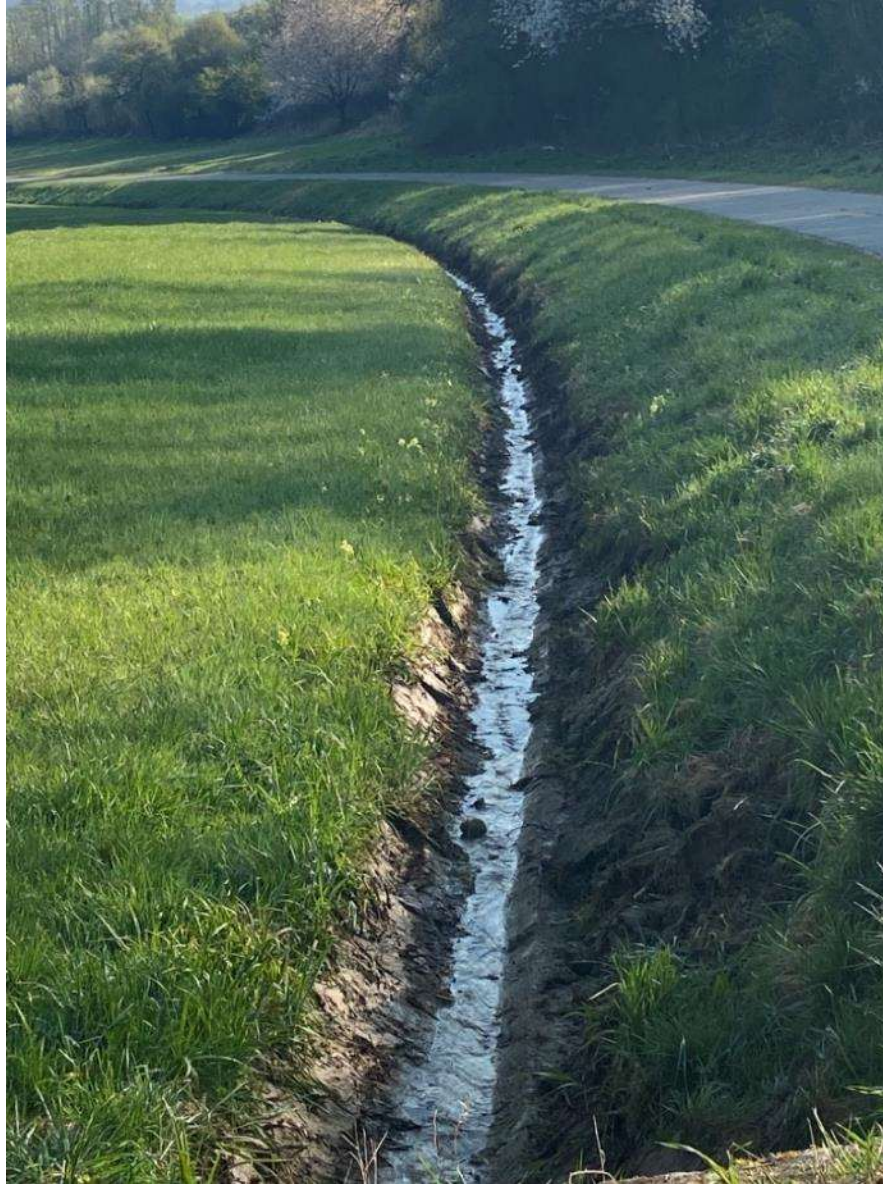



Feldwege und Gräben

Kosten

Feldwege

ca. 4.600 €

Gräben

ca. 1.400 €

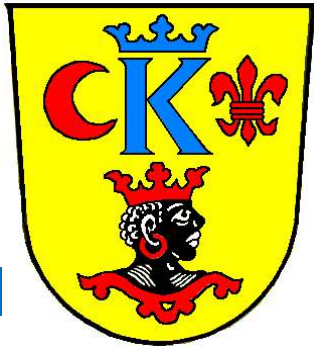

*Flächenerwerb
durch die Gemeinde*



*Flächenerwerb
durch die Gemeinde*

Tausch und Ausgleichsflächen nötig

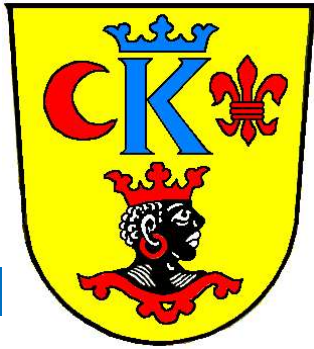

Flächenerwerb durch die Gemeinde

Tausch und Ausgleichsflächen nötig

Flächenkauf 2022 6,3 ha



Flächenerwerb durch die Gemeinde

Tausch und Ausgleichsflächen nötig

Weitere Flächen dringend gesucht!!



„Alte Schule“ Gosheim





„Alte Schule“ Gosheim





„Alte Schule“ Gosheim



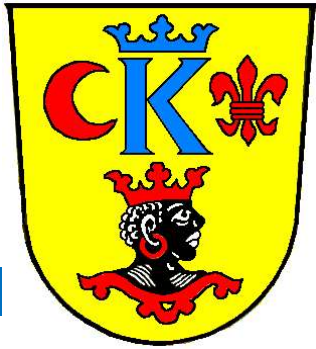

„Alte Schule“ Gosheim





„Alte Schule“ Gosheim





„Alte Schule“ Gosheim





„Alte Schule“ Gosheim



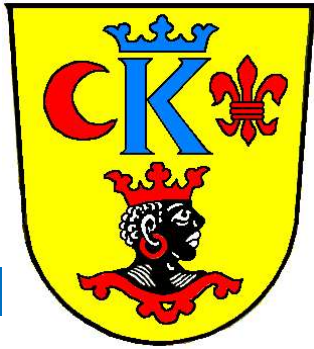

„Alte Schule“ Gosheim

Kosten insgesamt:

➤ **14.125 €**



„Alte Schule“ Gosheim

Sanierung Jugendheim Gosheim



„Alte Schule“ Gosheim





„Alte Schule“ Gosheim





„Alte Schule“ Gosheim

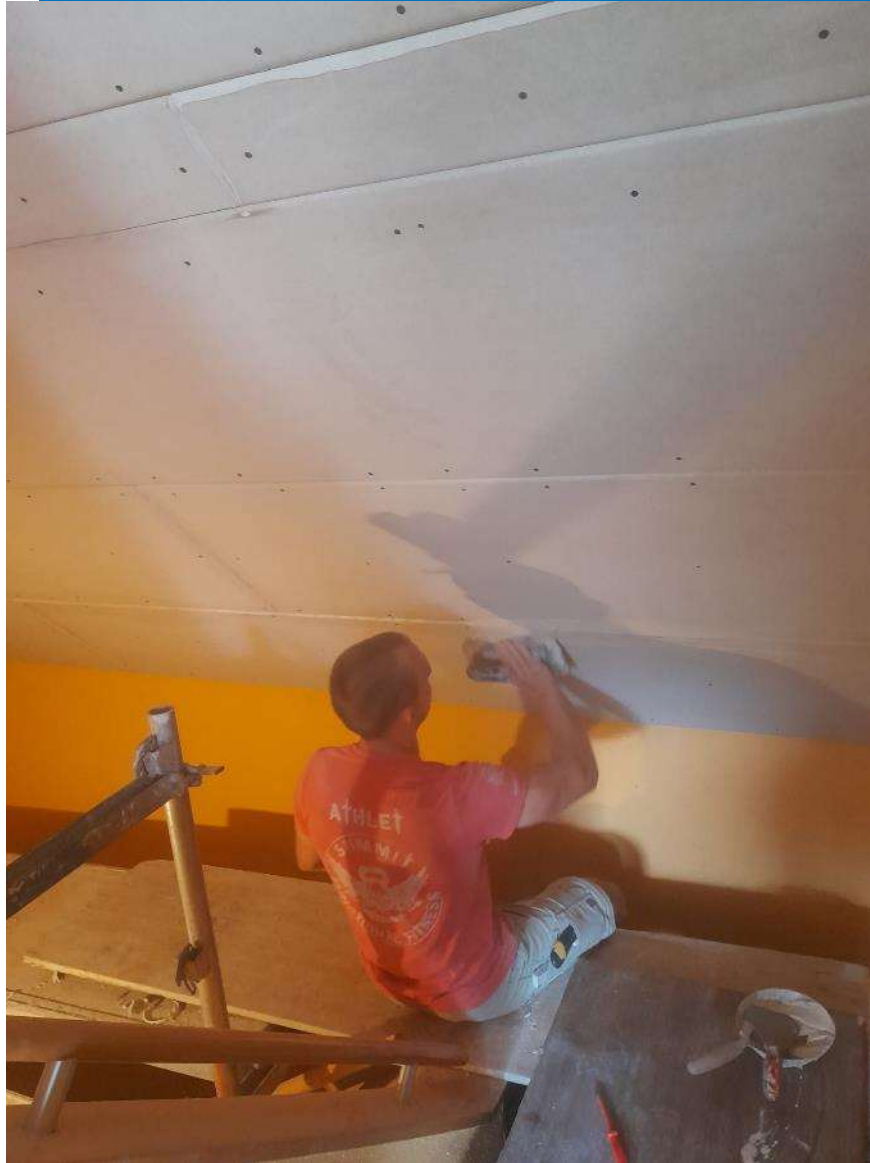



„Alte Schule“ Gosheim

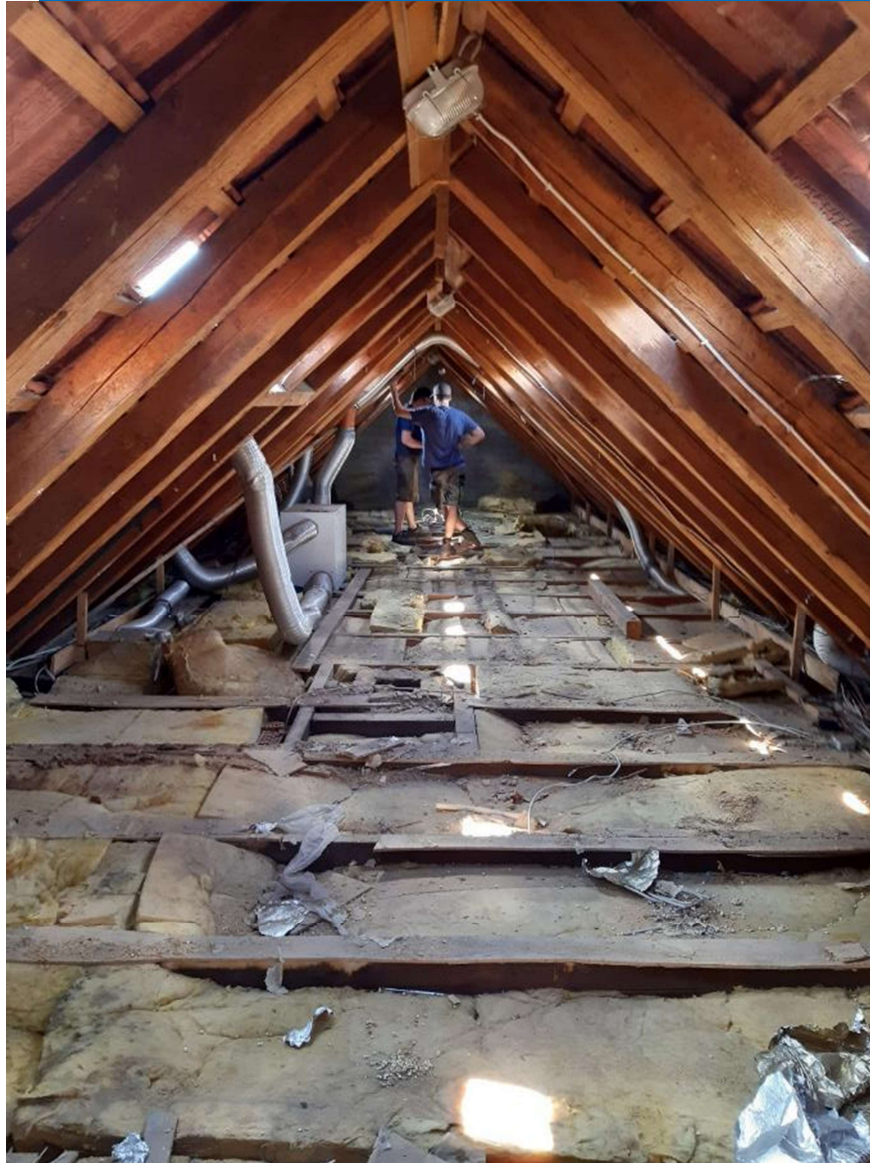



„Alte Schule“ Gosheim

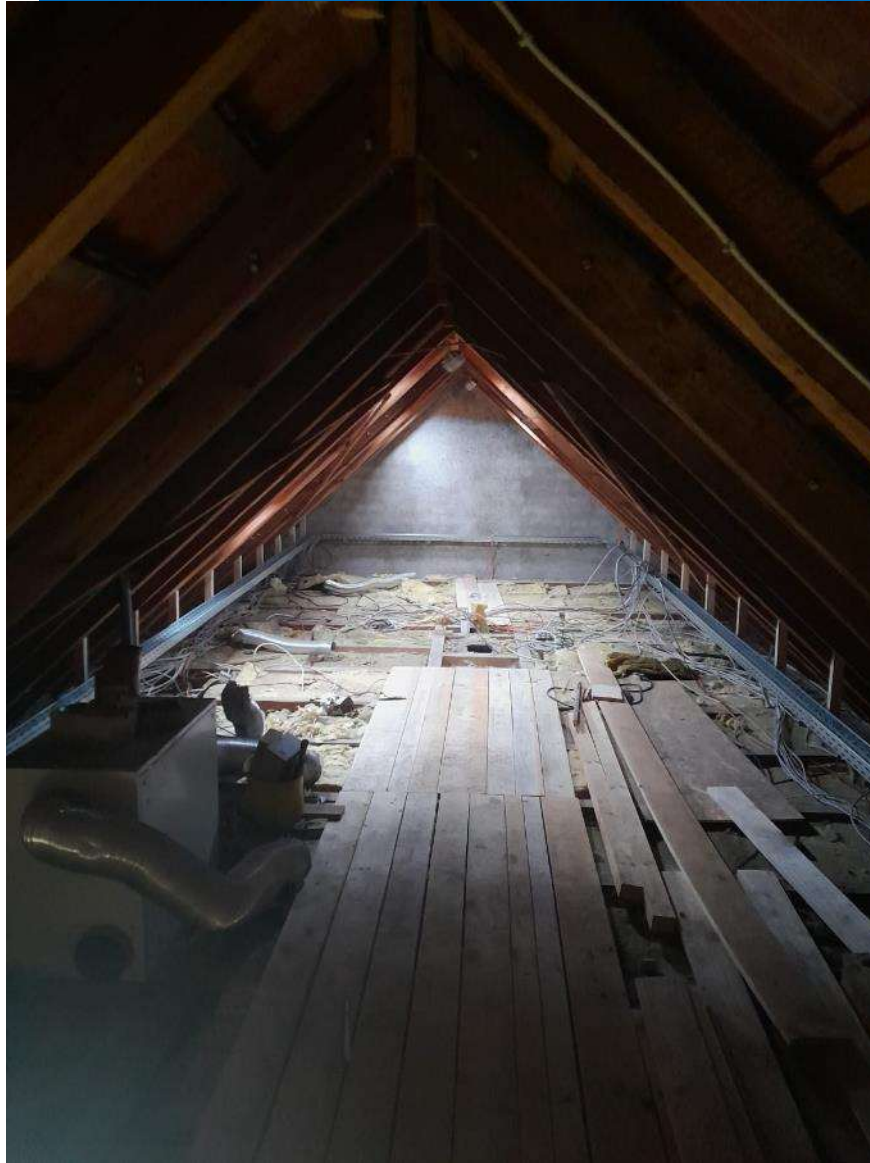



„Alte Schule“ Gosheim

Sanierung Jugendheim

- **Arbeiten erledigt die Jugend !!**



Svalafeldhalla



Sualafeldhalle

Erneuerung des Schiedsrichterraumes



Snalafeldhalle

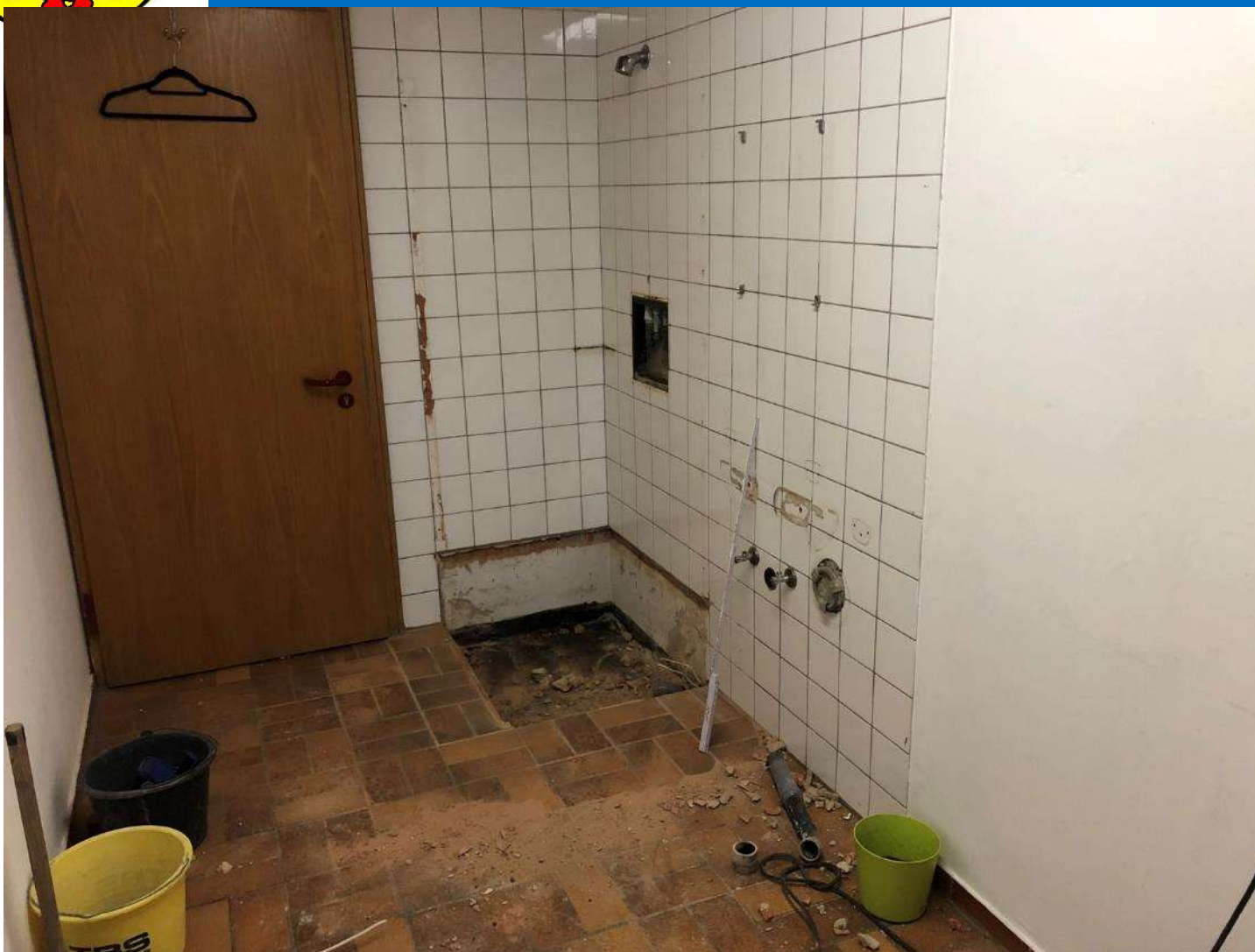



Snalafeldhalle





Sualafeldhalle





Sualafeldhalle

Erneuerung des Schiedsrichterraumes

Kosten insgesamt:

➤ **4.500 €**



Sualafeldhalle

Weitere Sanierungen



Sualafeldhalle

- **Erneuerung der sanitären Anlagen**
 - **12 WC's**
 - **8 Urinal's**
 - **5 Waschbecken**

- **Ersetzen von ca. 150 Leuchtstoffröhren durch LED**
- **Erneuerung des Bühnenvorhangs**



Saalafeldhalle

- **Erneuerung der sanitären Anlagen**
 - **12 WC's**
 - **8 Urinal's**
 - **5 Waschbecken**

- **Ersetzen von ca. 150 Leuchtstoffröhren durch LED**
- **Erneuerung des Bühnenvorhangs**

Kosten: ca. 13.000 €



Pachtflächen





Pachtflächen

Überarbeitung aller Pachtflächen



Pachtflächen

Überarbeitung aller Pachtflächen

- generelle Überprüfung
- Richtigstellung des Pächters
- Anpassung des Pachtzinses

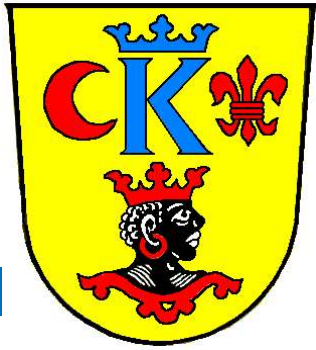

Neue Schlepper



Neue Schlepper





Neue Schlepper

Kleine Traktor

- wird gerade noch zum benützen erhalten



Neue Schlepper





Neue Schlepper

Kleine Traktor

- wird gerade noch zum benützen erhalten

Große Traktor

- viele Stunden
- bisher wenige Reparaturen



Neue Schlepper

Kleine Traktor

- wird gerade noch zum benützen erhalten

Große Traktor

- viele Stunden
- bisher wenige Reparaturen
- **kostspielige Reparaturen fallen an**



Neue Schlepper





Kostet: 48.700 € (Brutto)



Neue Schlepper



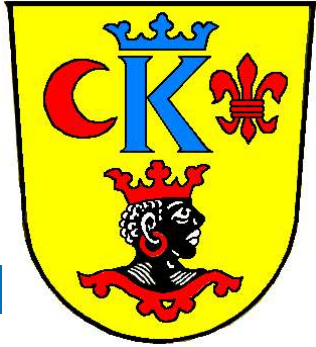

Kosten: 140.400 € (Brutto)



Glasfaserausbau





Glasfaserausbau

Angeschlossen sind:

- **alle Mühlen und Höfe**
- **Lommersheim**
- **Gosheim**
- **Huisheim**



Glasfaserausbau

Angeschlossen sind:

- alle Mühlen und Höfe
 - Lommersheim
 - Gosheim
 - Huisheim
- **Nahezu zu 100 % ausgebaut**

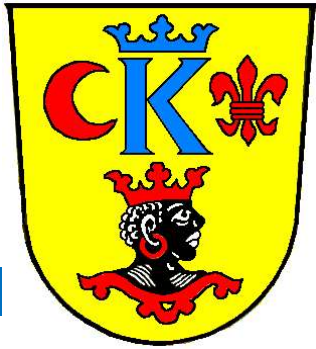

Glasfaserausbau

Ein paar wenige Bereiche fehlen noch

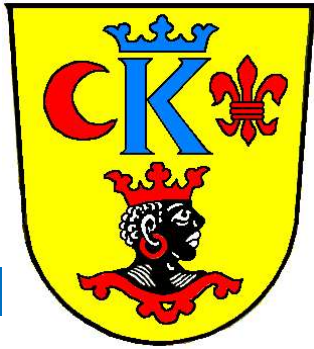

Glasfaserausbau

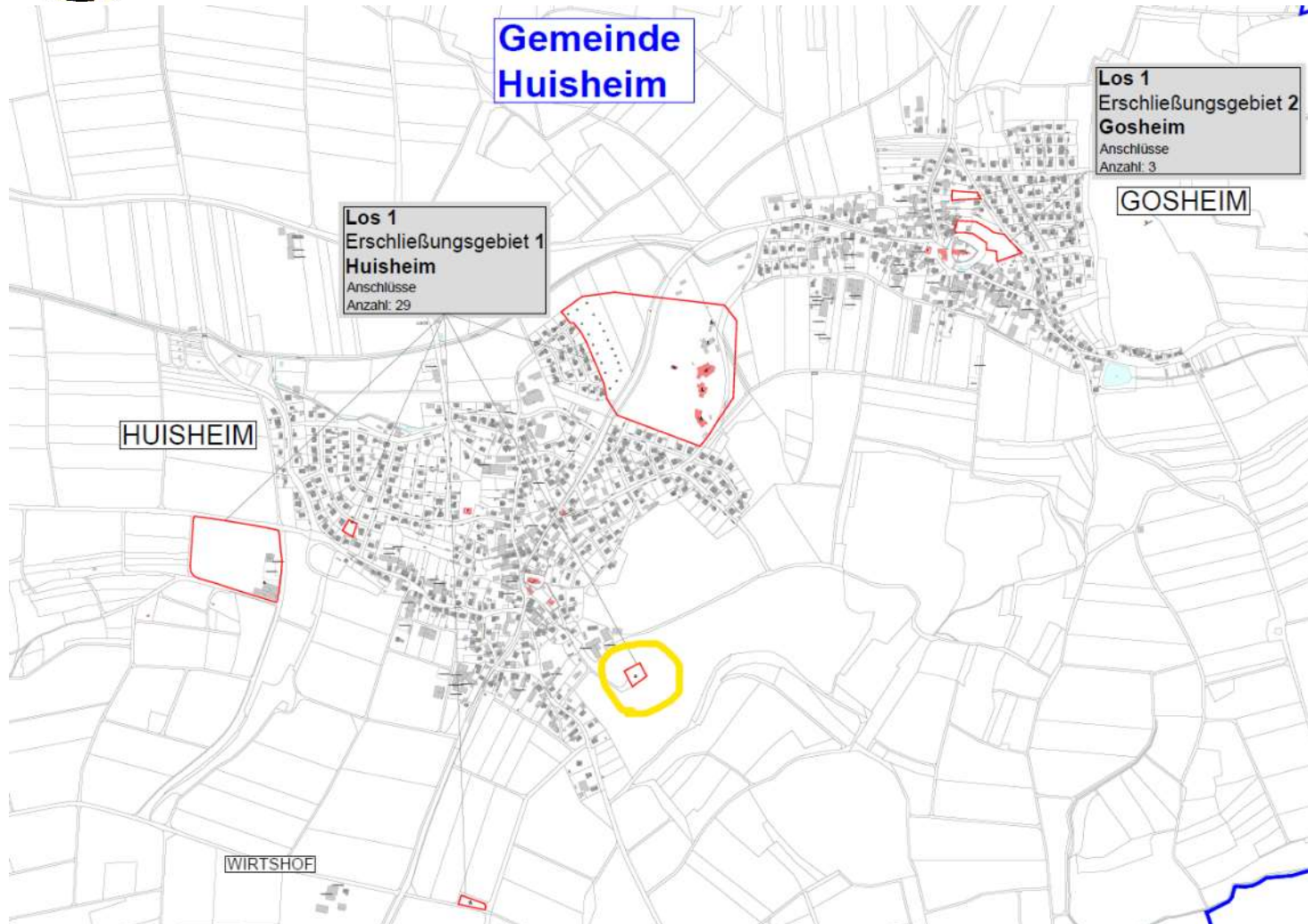



Glasfaserausbau

Kosten insgesamt: 191.000 €

Förderung: 169.000 €

Anteil Gemeinde 22.000 €

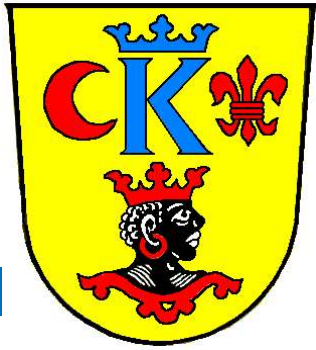

Erneuerung der Elektronik Wasserhochbehälter





Erneuerung der Elektronik Wasserhochbehälter





Erneuerung der Elektronik hälter





Erneuerung der Elektronik Wasserschaltbehälter



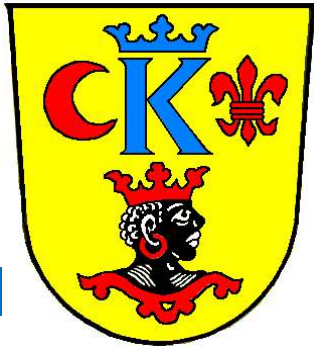

Erneuerung der Elektronik Wasserhochbehälter

Erneuerung der Elektronik

Kosten 20.000 €



Lagerraum für Vereine





Lagerraum für Vereine

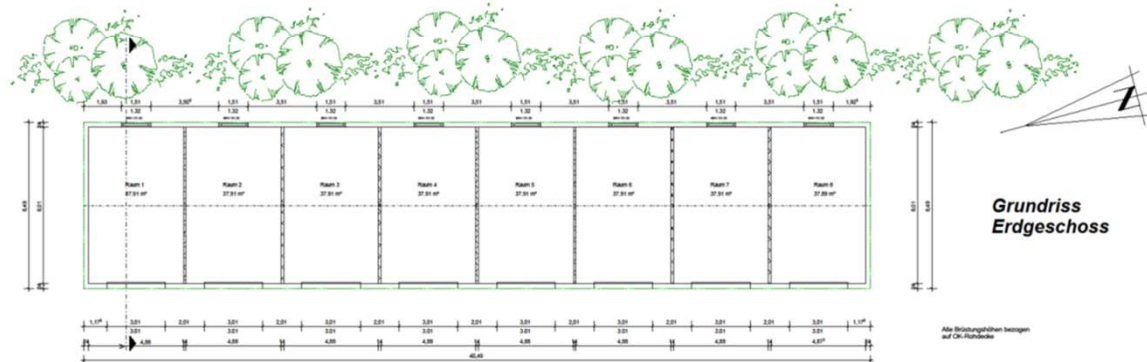
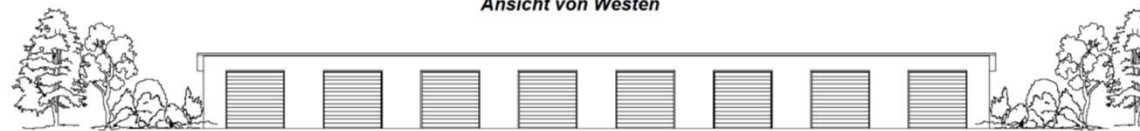
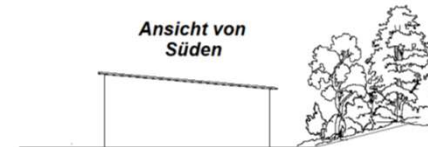
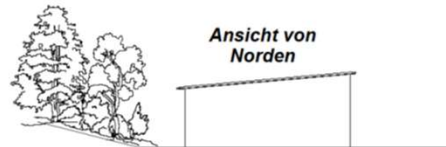

ENTWURF

ZUM NEUBAU EINER VEREINS-LAGERHALLE

BAUHERR:
GEMEINDE HUSHEIM
VERTR. DURCH L. BGM. MÜLLER
HAUPTSTR. 10
86685 HUSHEIM

BAUORT:
GEMARKUNG HUSHEIM
FLUR-NR.

86685 HUSHEIM

GRUNDRISS, SCHNITT, ANSICHTEN
M. = 1 : 100

PLANUNGS-ANERKENNUNG:

BAUHERR:

Flur-Nr.: _____

NACHBARN:

Flur-Nr.: _____

Flur-Nr.: _____

Flur-Nr.: _____

GEMEINDE:

Flur-Nr.: _____

PLANUNG:

WEMDING, 10. NOVEMBER 2020

RUTH KLINGER

Architektin

86650 WEMDING

T. 09151 91 20 20 Fax 09151 91 400

Handy 0176 65 21 242

www.ruthklinger.de



Senioren



Senioren

Freiwilliger Fahrdienst

Seit 06. Oktober 2015

Herzliches Vergelt's Gott
allen die Mithelfen!!



Senioren

Fahrten auf Abruf, bitte melden bei:

- Milichovski Peter
- Schiele Frieda

62 Fahrten in diesem Jahr!!!

Herzlichen Dank dafür!!!!

Warmes Mittagessen im Dorfladen für Senioren

Herzlichen Dank allen Helfern!!!!



Senioren





Verleihung der Bürgermedaille



Verleihung der Bürgermedaille





Sonstiges



Sonstiges

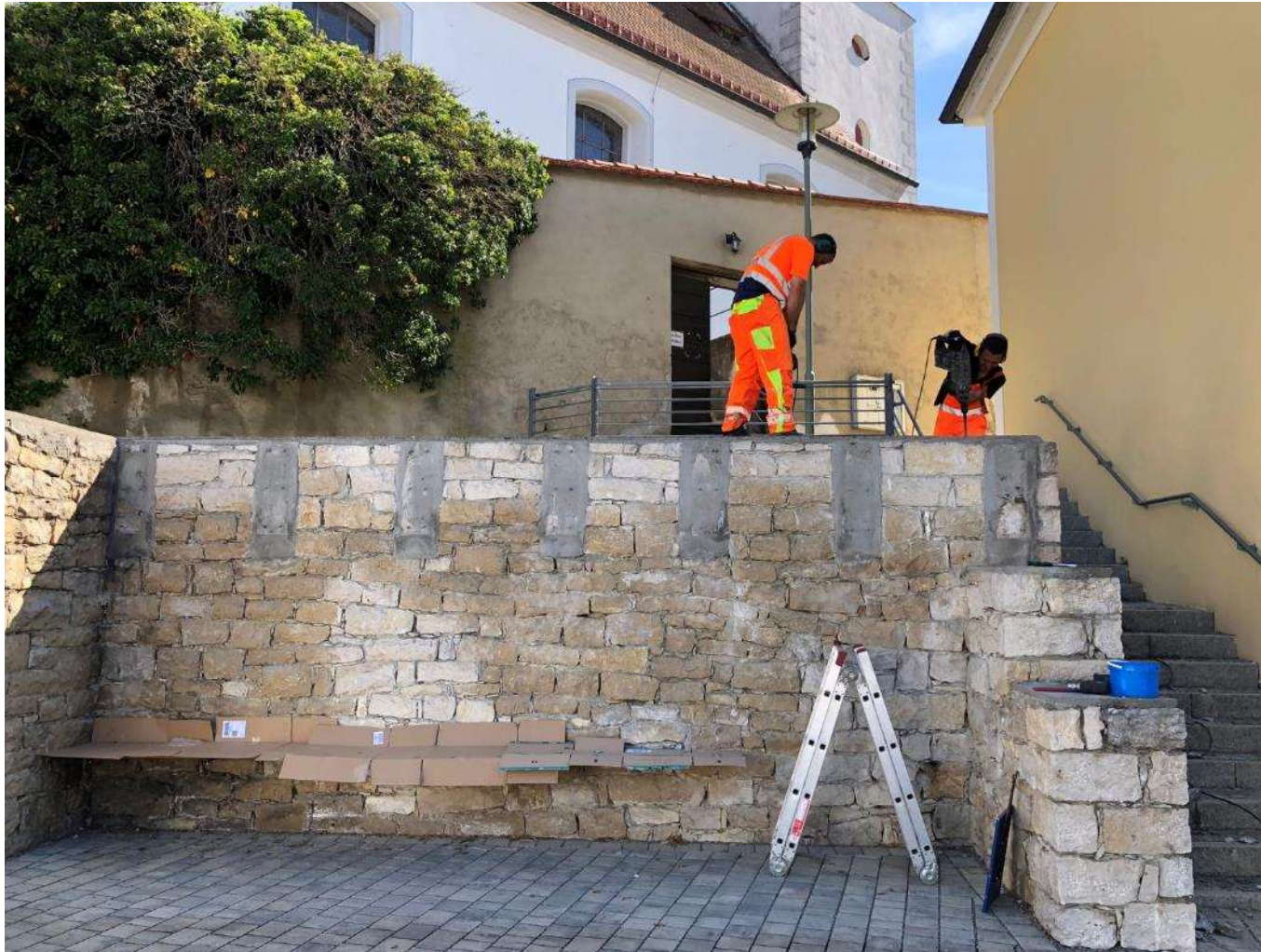



Sonstiges





Sonstiges





Sonstiges





Sonstiges





Sonstiges





Sonstiges





Sonstiges





Sonstiges





Sonstiges





Sonstiges



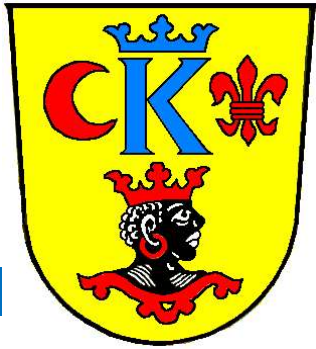

Sonstiges





Sonstiges



Gemeinde Huisheim Jahresverbrauch in kWh Straßenbeleuchtung

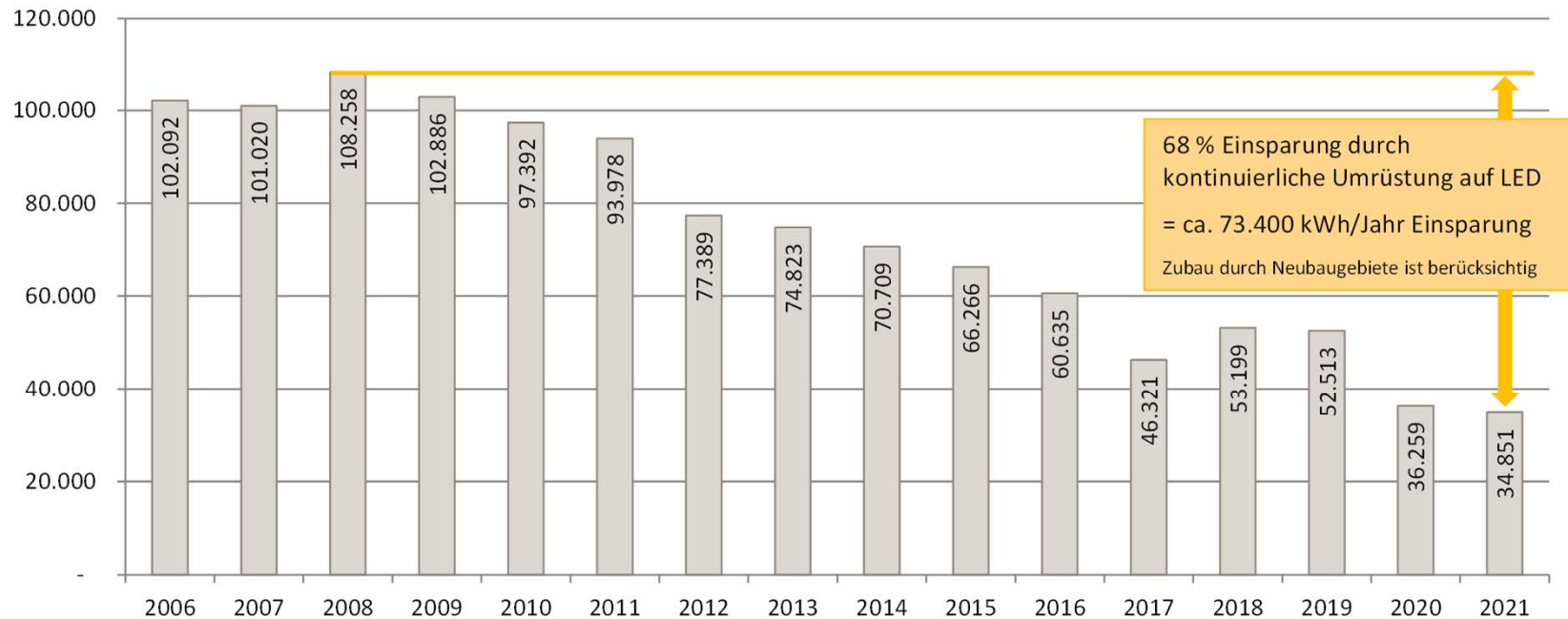



Wanderwegbetreuer



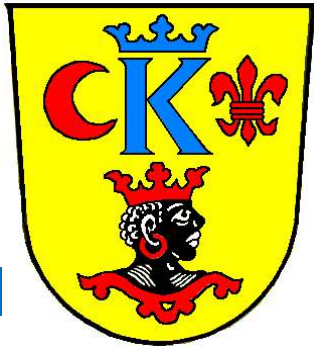

TC 81 – Herren 60 – Aufstieg in die Landesliga





Baugebiet Kapellenfeld 2



Baugebiet Kapellenfeld 2

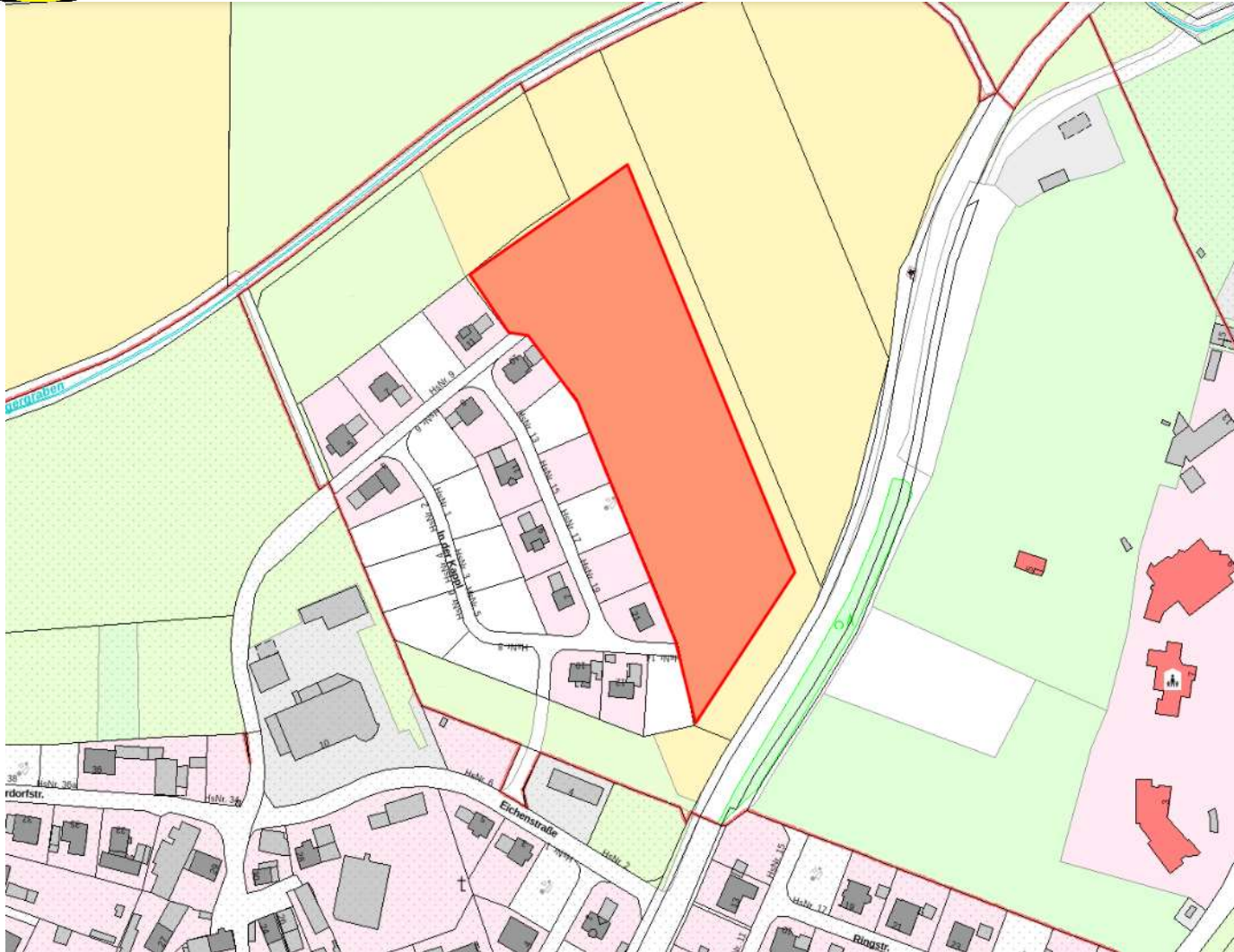



Baugebiet Kapellenfeld 2

Erweiterung des Baugebietes:

Bebauungsplan GR – Beschluss	27.10.2021
Ausschreibung der Arbeiten	05.11.2021
Vergabe der Arbeiten	08.12.2021
Beginn der Arbeiten	09.06.2022



Baugebiet Kapellenfeld 2





Baugebiet Kapellenfeld 2





Baugebiet Kapellenfeld 2

Kosten insgesamt:

1,1 Mio



Baugebiet Kapellenfeld 2

Kosten insgesamt:

1,1 Mio

Kanal/Wasserleitung

ca. 630.000 €

Straßen/Gehwege/Seitenbereiche
mit Beleuchtung

ca. 470.000 €



Baugebiet Kapellenfeld 2

Insgesamt

19 Bauplätze



Baugebiet Kapellenfeld 2

Insgesamt

19 Bauplätze

aktuell verkauft

10 Bauplätze



Baugebiet Kapellenfeld 2

Insgesamt

19 Bauplätze

aktuell verkauft

10 Bauplätze

➤ qm Preis liegt bei ca. 95 €

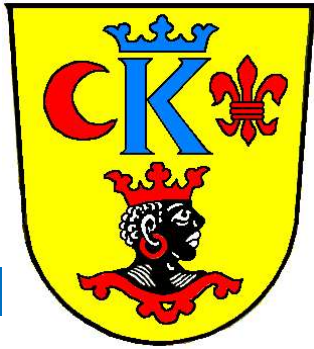

Bebauungsplan Gosheim Ost

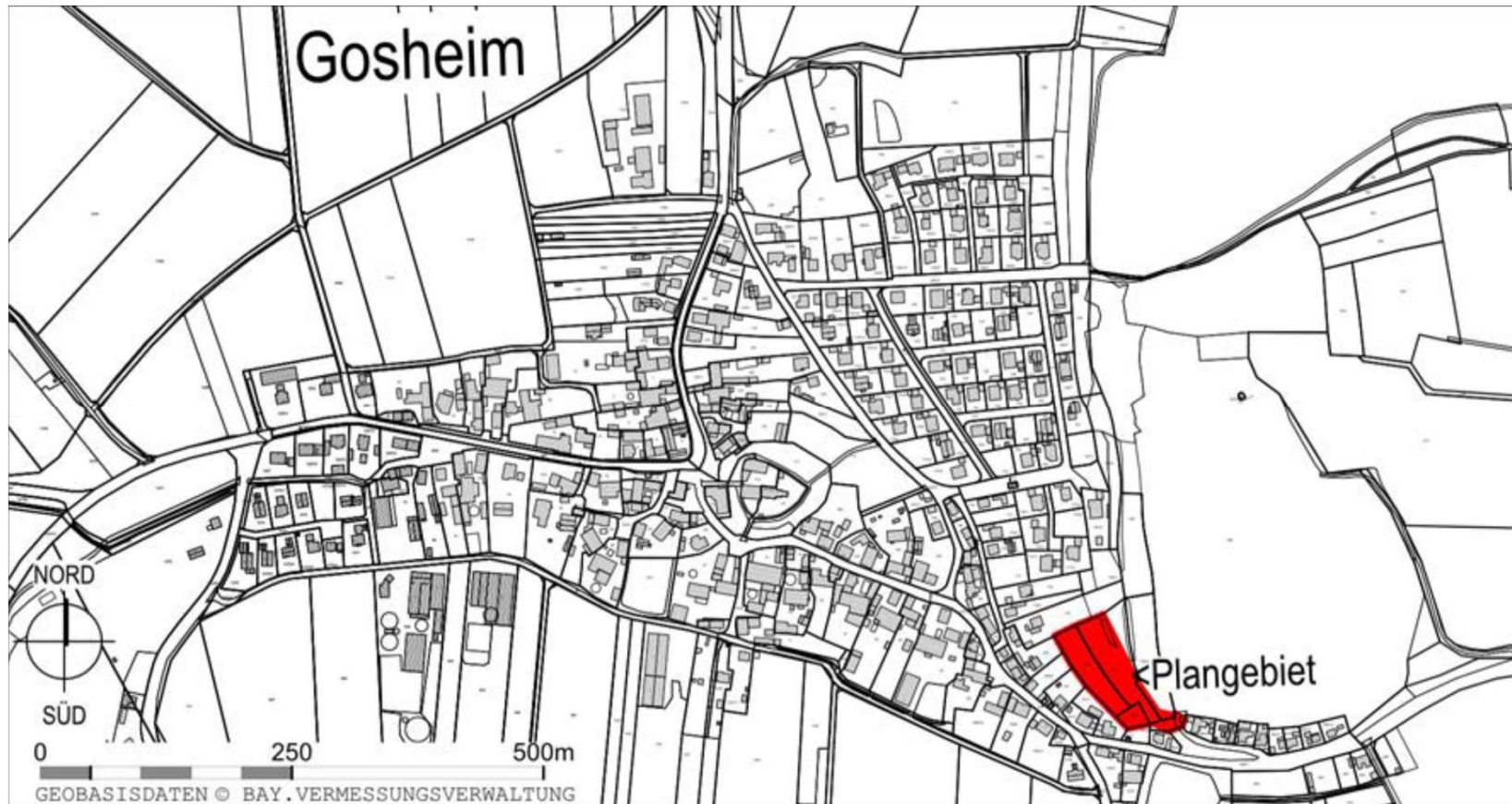

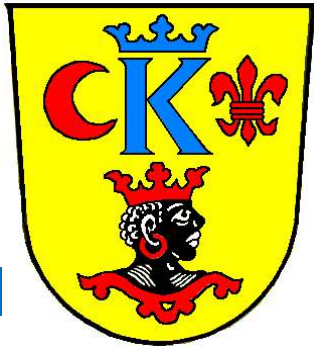

Bebauungsplan Gosheim Ost

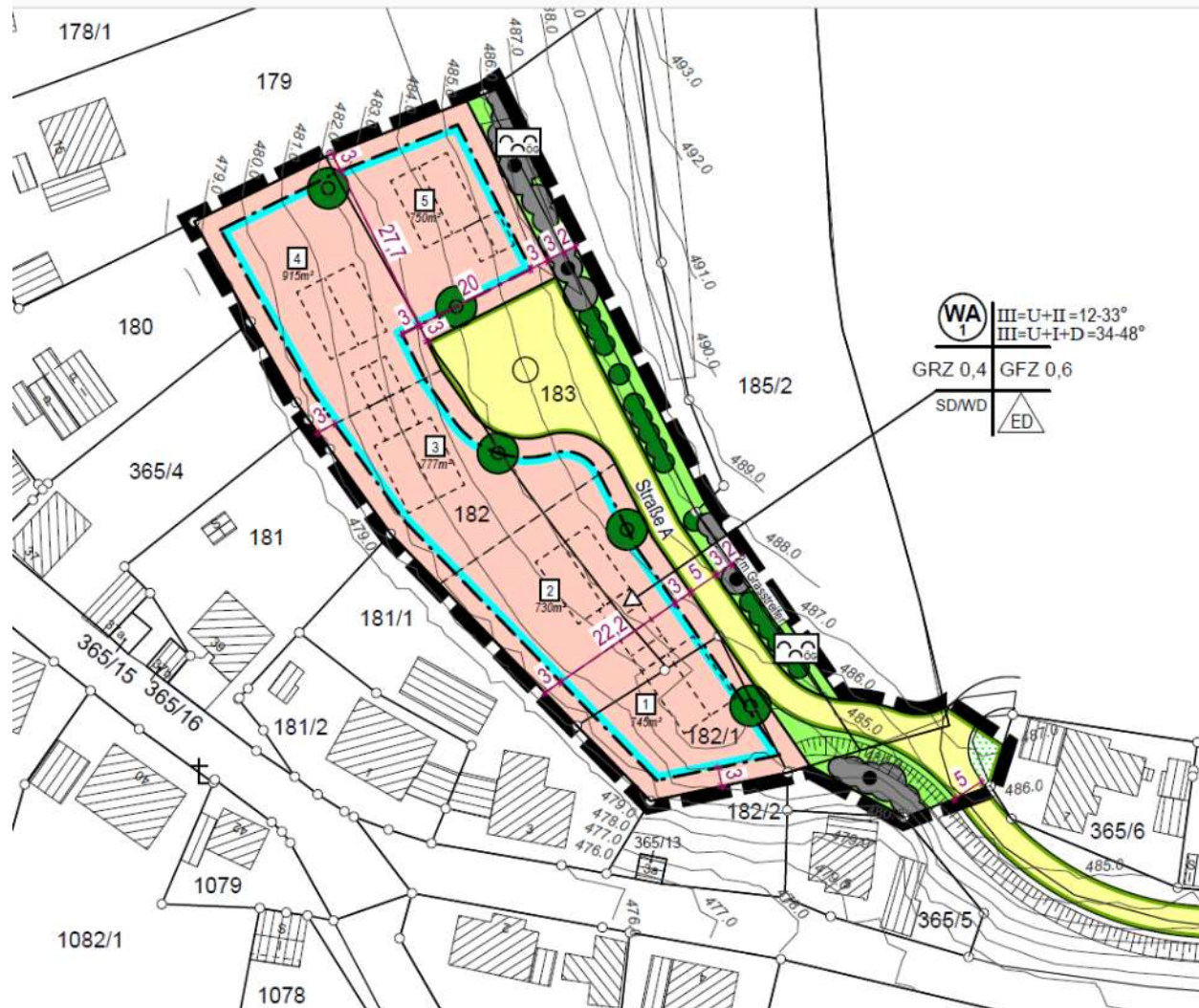

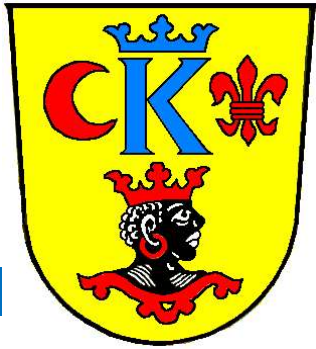

Bebauungsplan Gosheim Ost

Aktueller Stand



Bebauungsplan Gosheim Ost

Aktueller Stand

- **Grundstücke wurden gekauft**
- **Bebauungsplan war ausgelegt**



Bebauungsplan Gosheim Ost

Aktueller Stand

- **Grundstücke wurden gekauft**
- **Bebauungsplan war ausgelegt**
- **Aktuell werden die Einsprüche und Bedenken öffentlicher Träger und Privater behandelt**



Bebaunungsplan – Nördlich der Feuerwehr

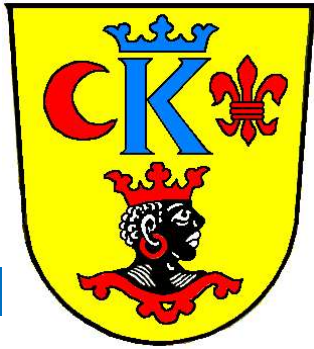

Bebauungsplan – Nördlich der Feuerwehr

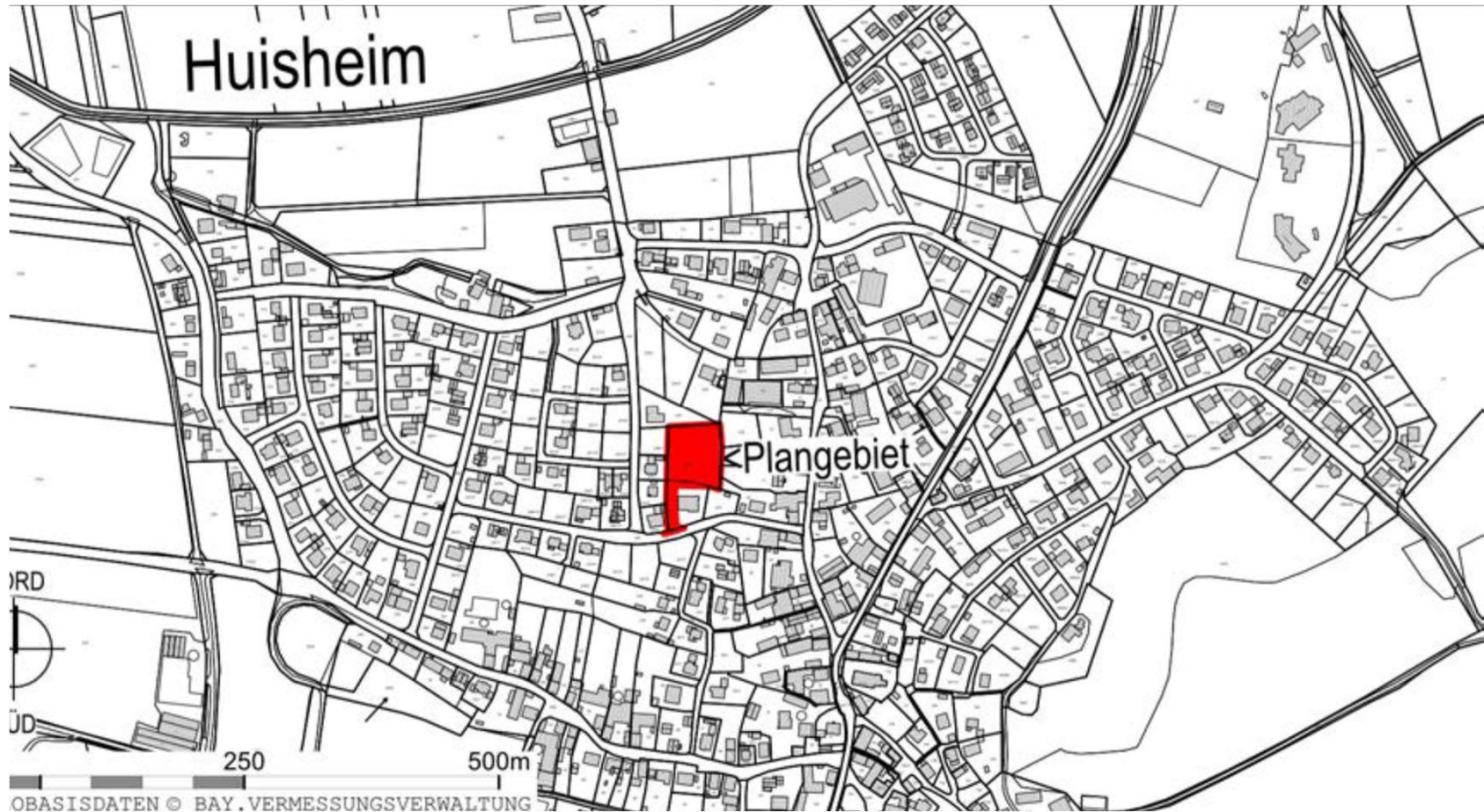



Bebauungsplan – Nördlich der Feuerwehr

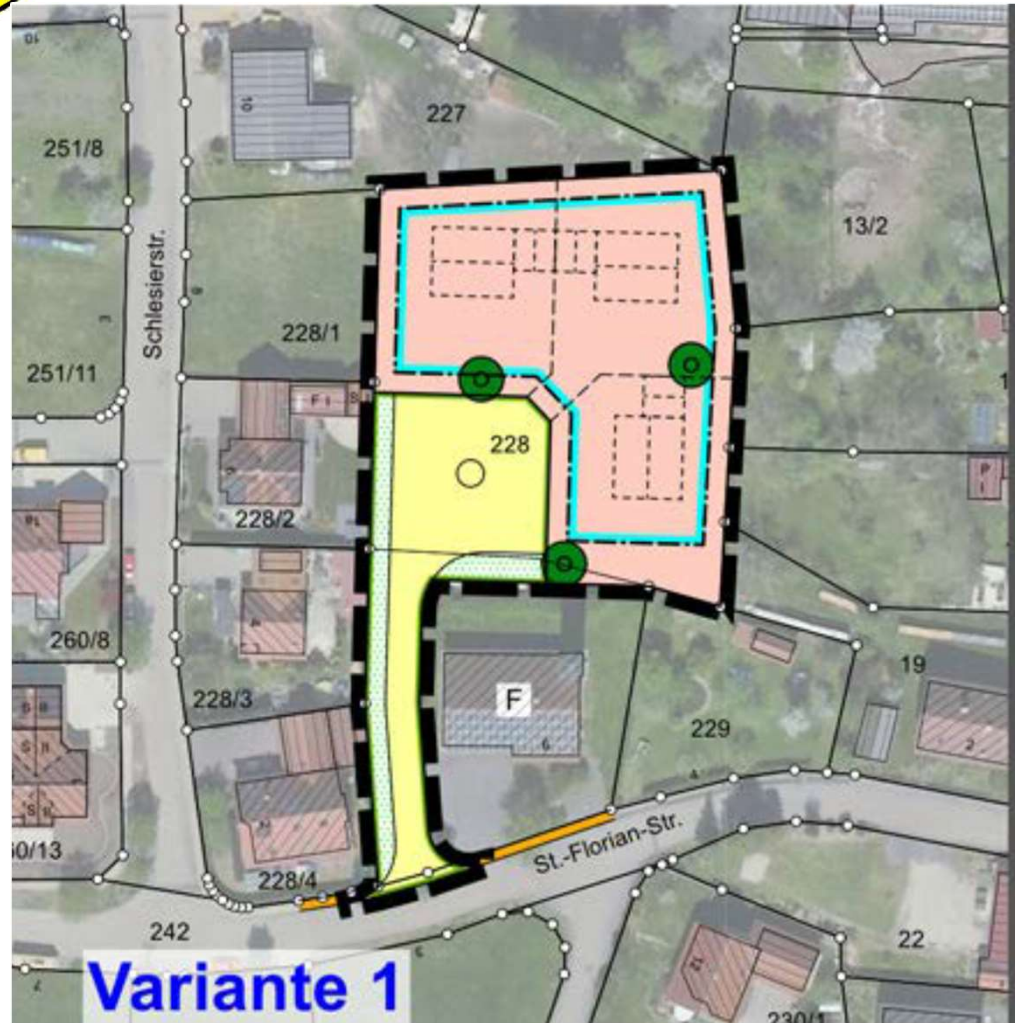



Bebauungsplan – Nördlich der Feuerwehr

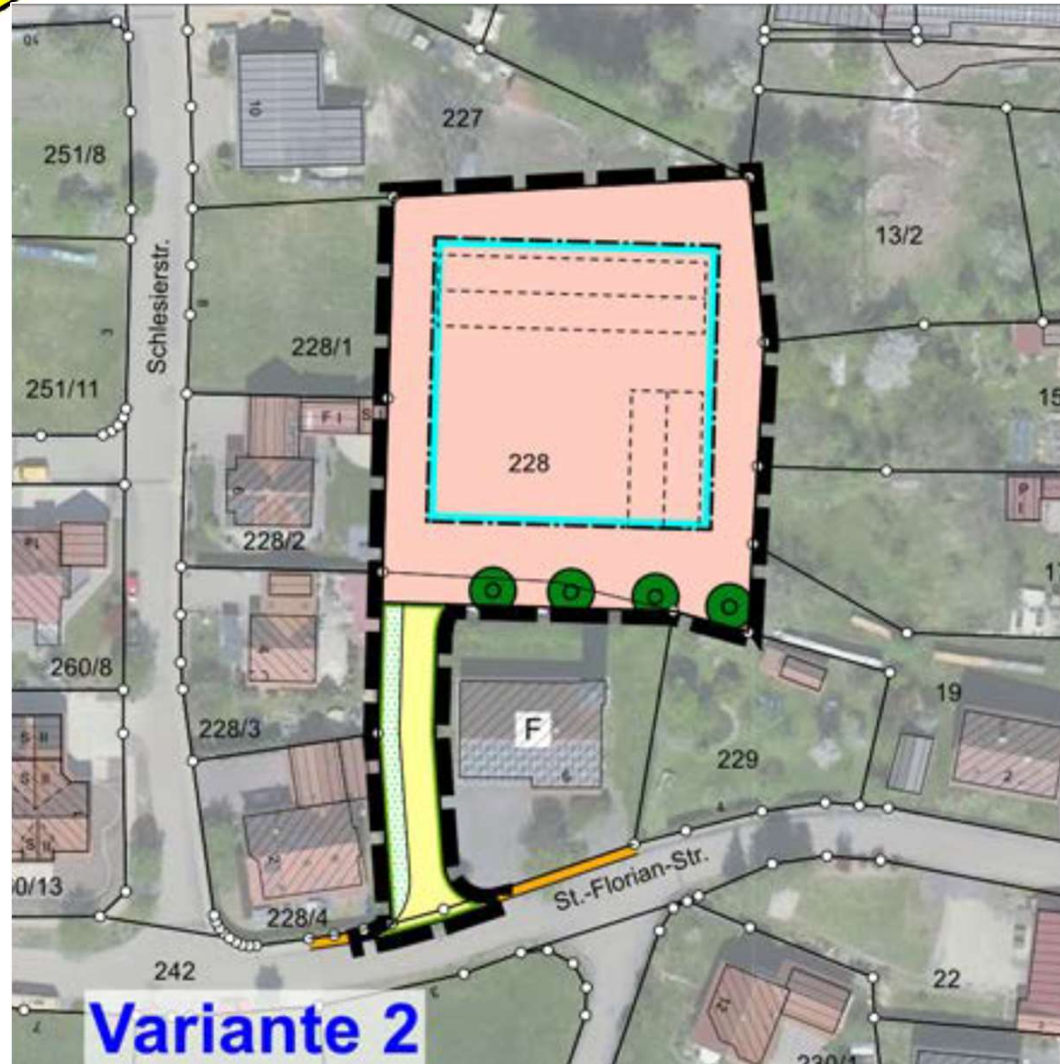



Bebauungsplan Solarpark



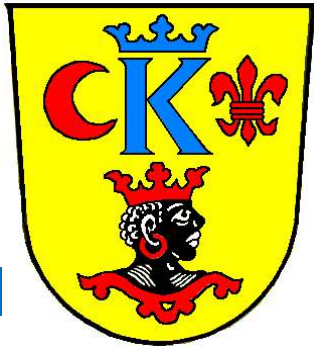

Bebauungsplan Solarpark

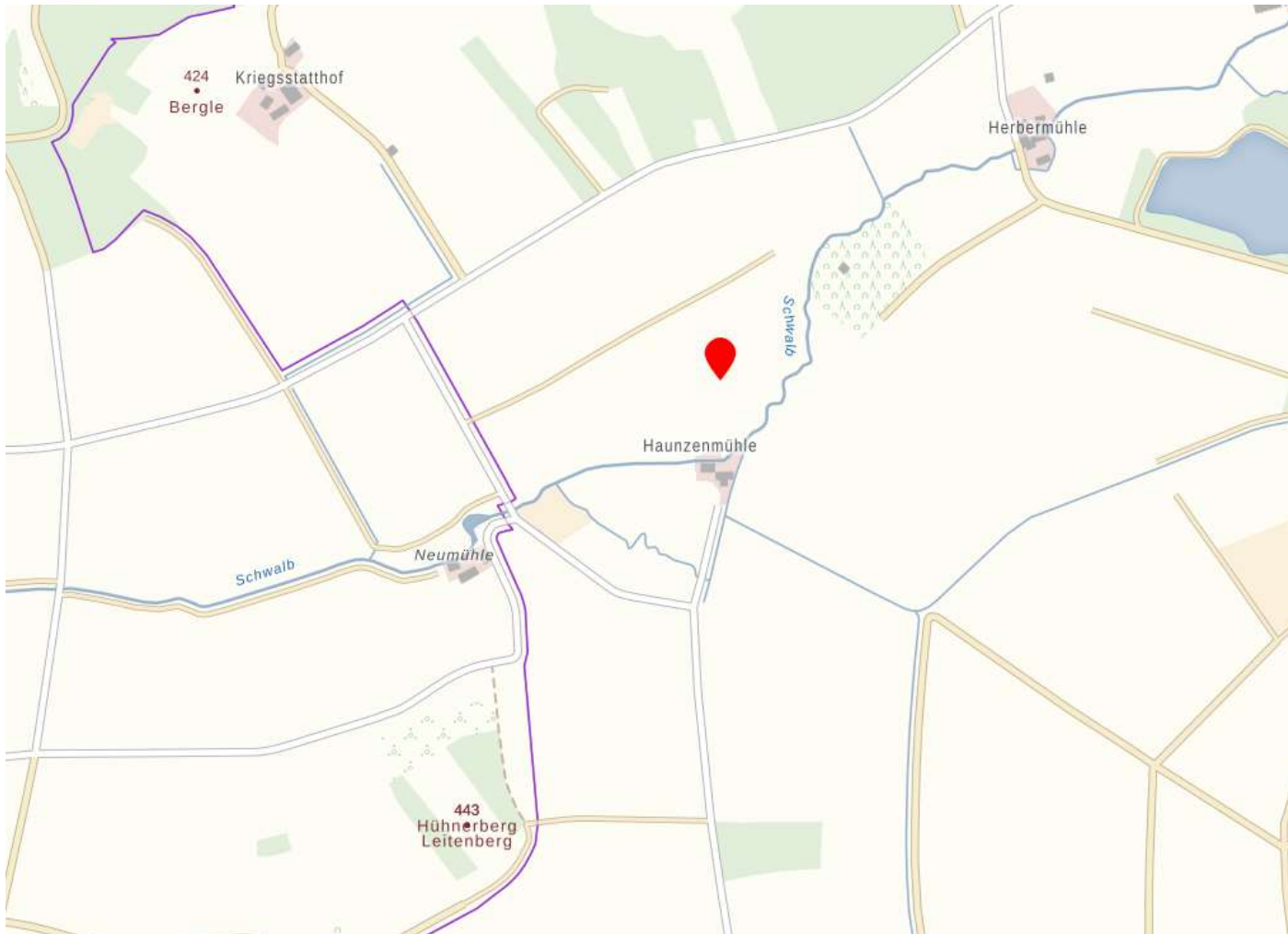



Bebauungsplan Solarpark





Bebauungsplan Solarpark

Aktueller Stand

- Grundstück gekauft
- Bebauungsplan in Auftrag gegeben



Bebauungsplan Solarpark

Aktueller Stand

- Grundstück gekauft
- Bebauungsplan in Auftrag gegeben

- Bürgerbeteiligung



Änderung der Bebauungspläne



Änderung der Bebauungspläne

- **Untere Änge II**
- **Kapellenfeld II**
- **Gemeinde- und Sportzentrum**

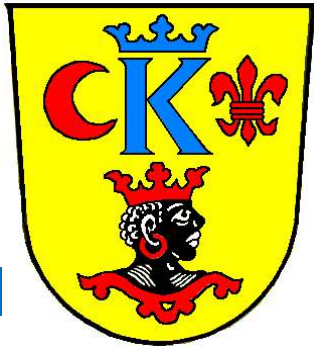

Änderung der Bebauungspläne

Untere Änge II

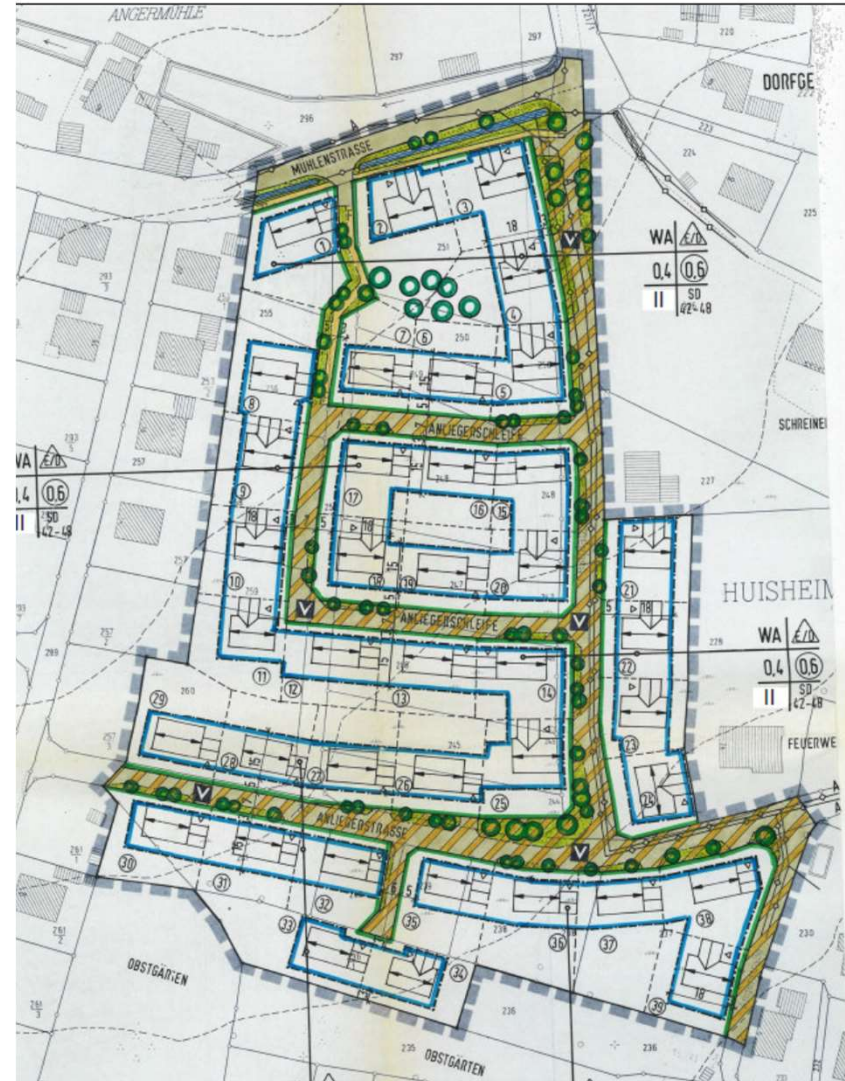



Änderung der Bebauungspläne

Untere Änge II

bisher

I+D

zukünftig

I+D

II

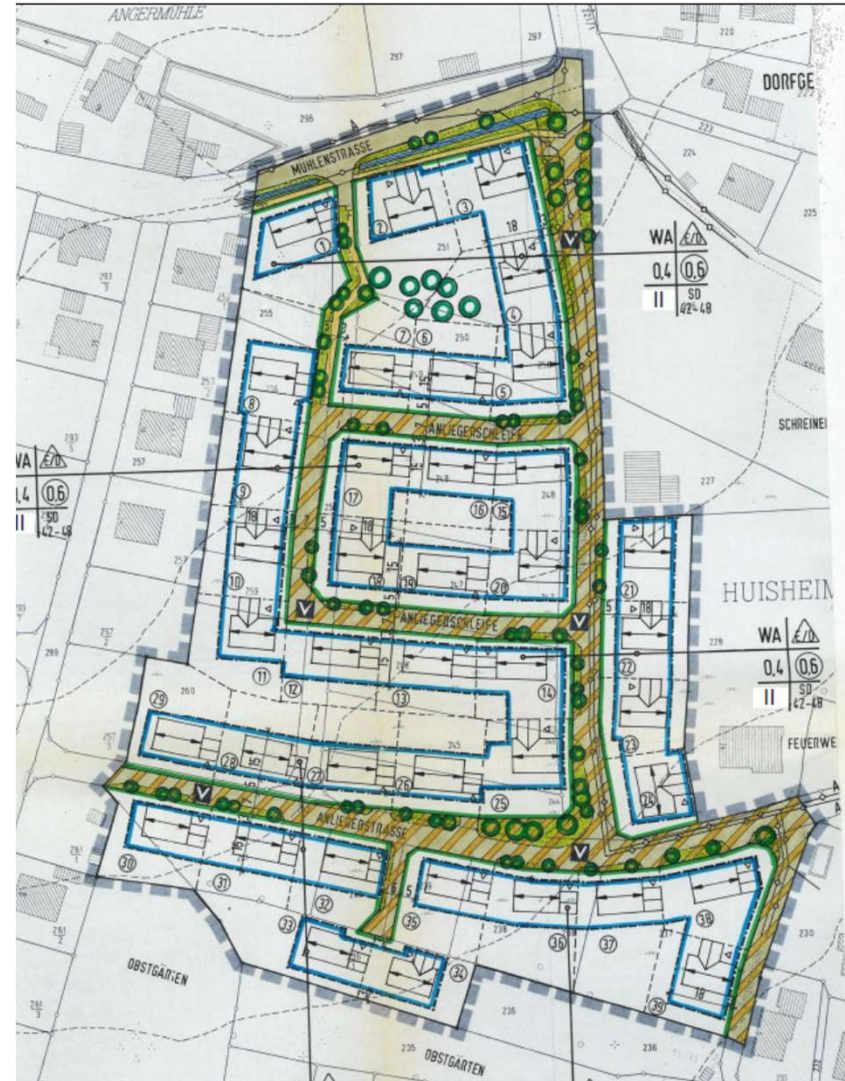



Änderung der Bebauungspläne

Untere Änge II

Aktueller Stand:

- Im GR behandelt
- Öffentliche Auslegung

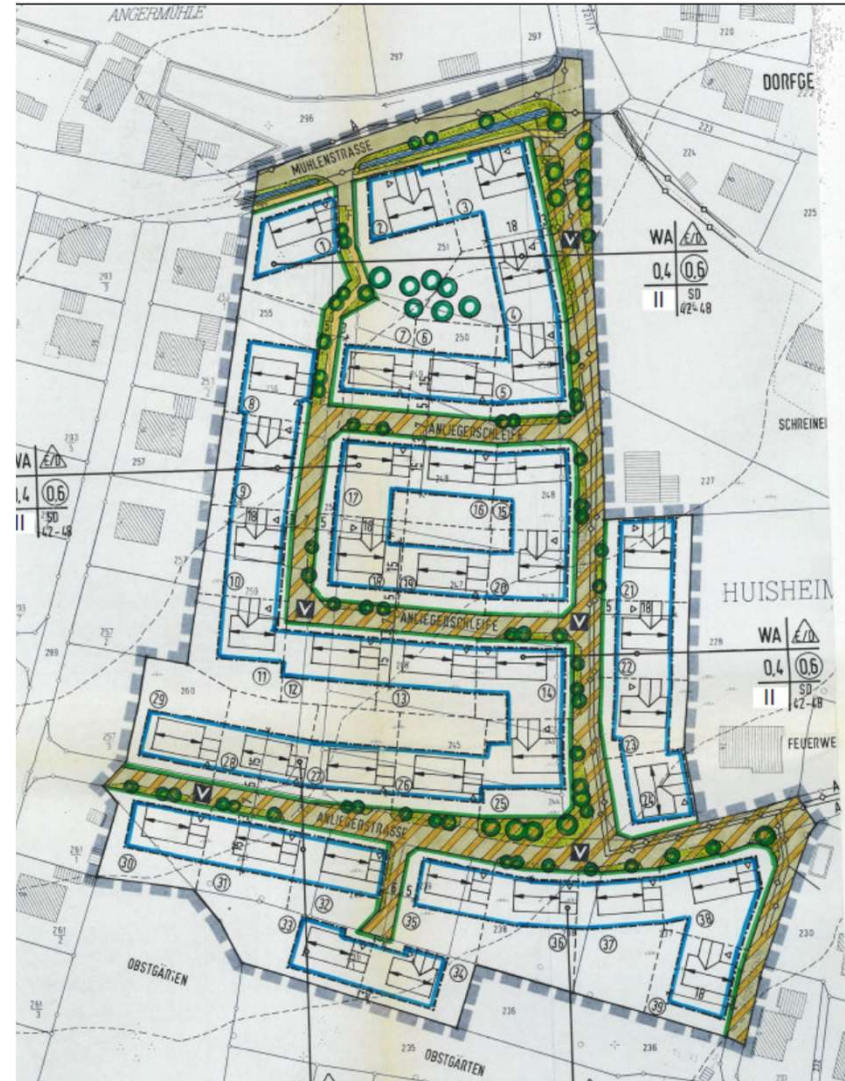

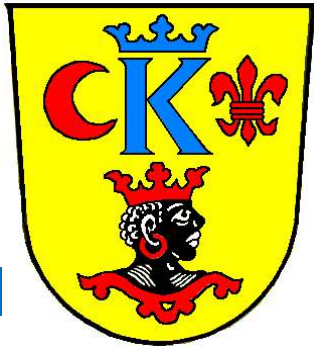

Änderung der Bebauungspläne

Kapellenfeld II





Änderung der Bebauungspläne

Kapellenfeld II

Anpassung der
Dachform der
Garagen





Änderung der Bebauungspläne

Kapellenfeld II

Aktueller Stand

- Im GR behandelt
- Öffentliche Auslegung
- Änderung rechtskräftig





Änderung der Bebauungspläne

Gemeinde- und Sportzentrum





Änderung der Bebauungspläne

Gemeinde- und Sportzentrum

- Baurecht schaffen
(Lagerhalle)
- Änderung der
Dachneigung



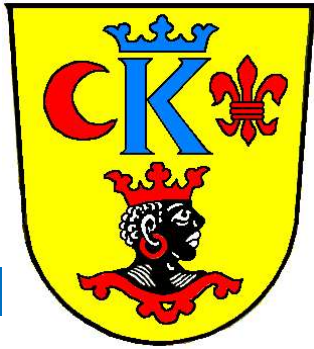

Änderung der Bebauungspläne

Gemeinde- und Sportzentrum

Aktueller Stand

- Im GR behandelt
- Öffentliche Auslegung
- Änderung rechtskräftig





Vitalitätscheck – Innenentwicklungskonzept

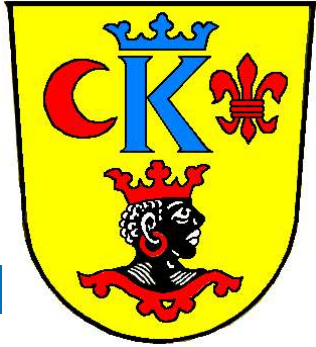

Vitalitätscheck – Innenentwicklungskonzept

- **Leben in den Dorfmitten erhalten**
- **Flächenfraß reduzieren**
- **Leerstände vermeiden**
- **Leerstände nutzen**
- **Ortskerne beleben**
- **Laufende Kosten für Unterhalt der Straßen reduzieren**
- **Baulücken schließen**



Vitalitätscheck – Innenentwicklungskonzept

Aktueller Stand:

- **GR- Beschluss zur Umsetzung**
- **TG-Beschluss zur Umsetzung über ALE**

- **Auftrag an Büro „Baader Konzept“ vergeben**



Vitalitätscheck – Innenentwicklungskonzept

Wichtig

- **Innenentwicklungskonzept zusammen mit den Bürger/innen erarbeiten**



Vitalitätscheck – Innenentwicklungskonzept

Wichtig

- **Innenentwicklungskonzept zusammen mit den Bürger/innen erarbeiten**

bis zu 80% Förderung



Fertigstellung der Straßen





Fertigstellung der Straßen

Huisheim

- Am Bergle
- Angerstr.



Fertigstellung der Straßen

Huisheim

- Am Bergle
- Angerstr.

Gosheim

- Im Winkel
- Lindenweg



Fertigstellung der Straßen

- **Straßen abgefräst**
- **Schmutzwasser- und Oberwasserkanal erneuert**
- **Wasserleitung erneuert**
- **Gasleitung für die Hausanschlüsse verlegt**
- **Stromleitungen der Hausanschlüsse wurden im Boden verlegt**
- **Neue Straßenleuchten errichtet**
- **Breitband wurde verlegt**
- **Gehwege und Grünbereiche eingefasst**
- **Gehweg gepflastert**
- **Teilweise vor Wintereinbruch die erste Asphaltdeckschicht eingebaut**
- **Straßen winterfest hergerichtet**
- **Grünbereiche hergerichtet**
- **Asphaltdeckschicht**
- **Restarbeiten erledigt**



Fertigstellung der Straßen

- **Straßen abgefräst**
- **Schmutzwasser- und Oberwasserkanal erneuert**
- **Wasserleitung erneuert**
- **Gasleitung für die Hausanschlüsse verlegt**
- **Stromleitungen der Hausanschlüsse wurden im Boden verlegt**
- **Neue Straßenleuchten errichtet**
- **Breitband wurde verlegt**
- **Gehwege und Grünbereiche eingefasst**
- **Gehweg gepflastert**
- **Teilweise vor Wintereinbruch die erste Asphaltdeckschicht eingebaut**
- **Straßen winterfest hergerichtet**
- **Grünbereiche hergerichtet**
- **Asphaltdeckschicht**
- **Restarbeiten erledigt**



Fertigstellung der Straßen

- **Straßen abgefräst**
- **Schmutzwasser- und Oberwasserkanal erneuert**
- **Wasserleitung erneuert**
- **Gasleitung für die Hausanschlüsse verlegt**
- **Stromleitungen der Hausanschlüsse wurden im Boden verlegt**
- **Neue Straßenleuchten errichtet**
- **Breitband wurde verlegt**
- **Gehwege und Grünbereiche eingefasst**
- **Gehweg gepflastert**
- **Teilweise vor Wintereinbruch die erste Asphaltdeckschicht eingebaut**
- **Straßen winterfest hergerichtet**
- **Grünbereiche hergerichtet**
- **Asphaltdeckschicht**
- **Restarbeiten erledigt**



Angerstr.



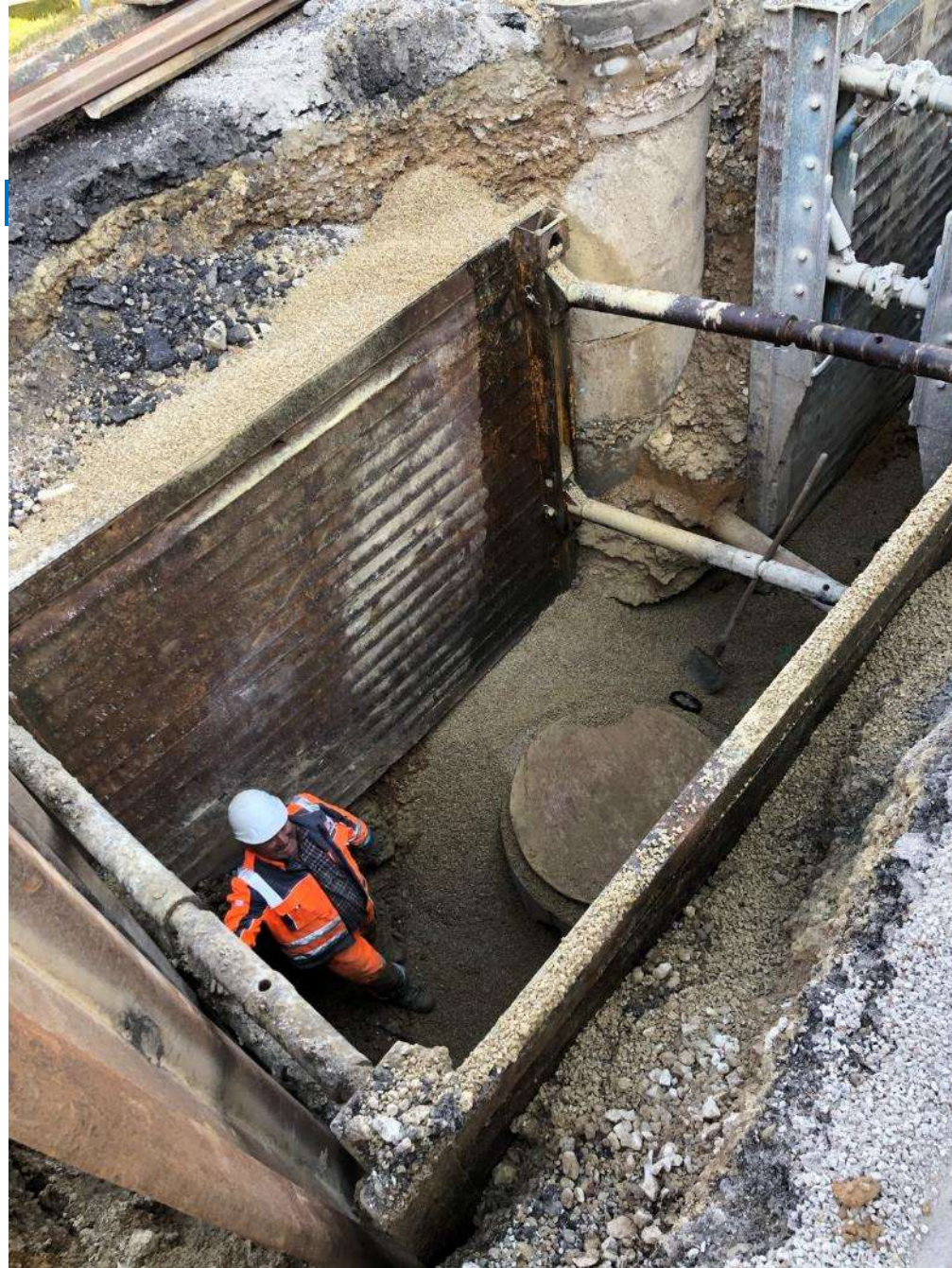



Angerstr.





Angerstr.





Angerstr.





Angerstr.





Angerstr.





Angerstr.

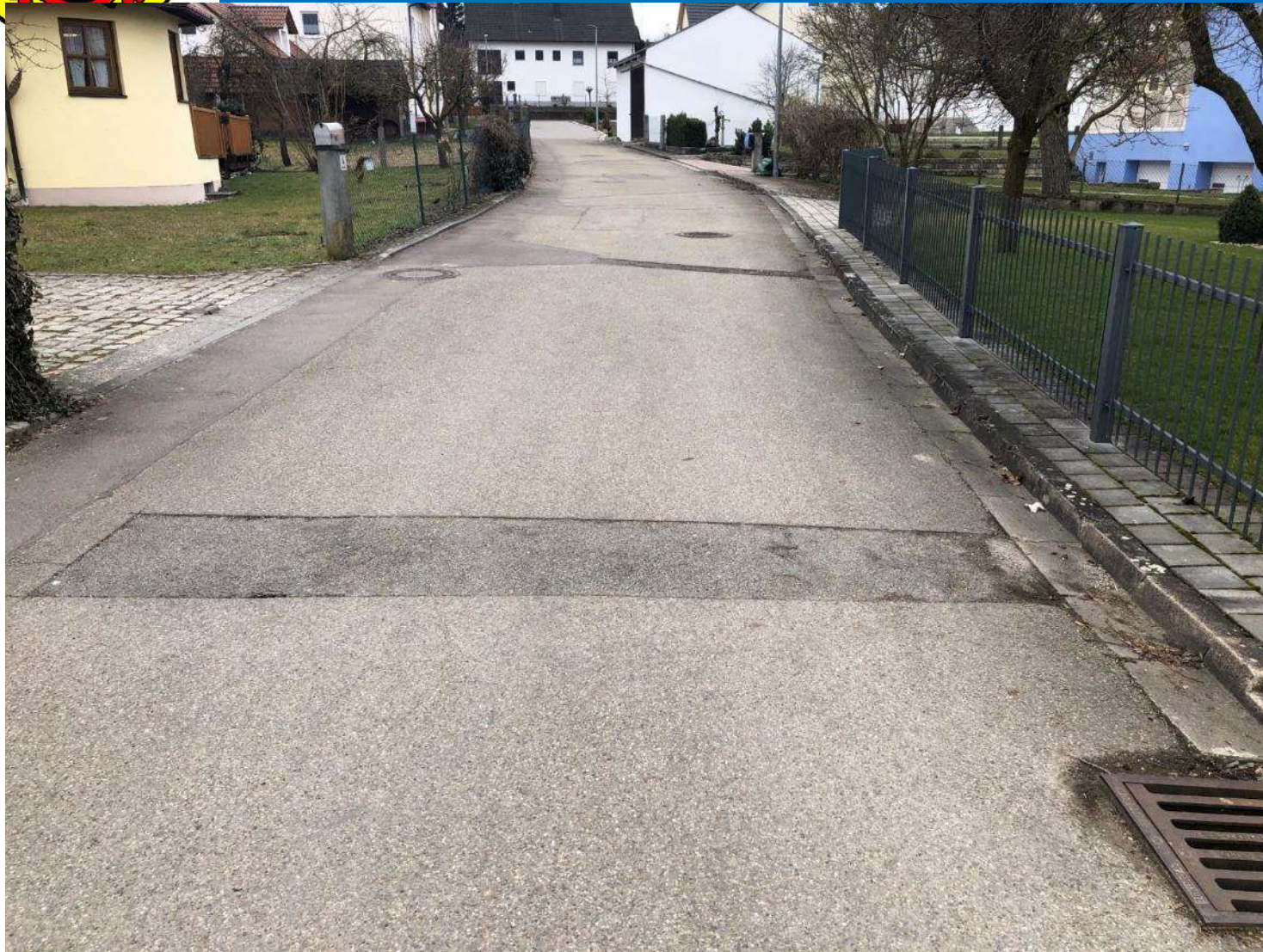



Angerstr.





Angerstr.





Angerstr.





Angerstr.







Am Bergele





Am Bergle





Am Bergele





Am Ronaldo





Am Bergele





Am Bergle





Am Bergele





Am Bergle





Am Bergle





Am Bergle





Am Bergle





Am Bergle





Am Bergle





Am Bergle





Am Bergle



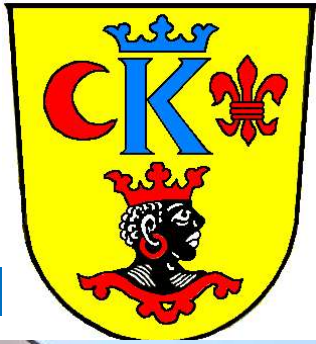

Am Bergle





Am Bergle





Am Bergle





Am Bergle





Am Bergle





Im Winkel





Im Winkel





Im Winkel





Im Winkel





Im Winkel



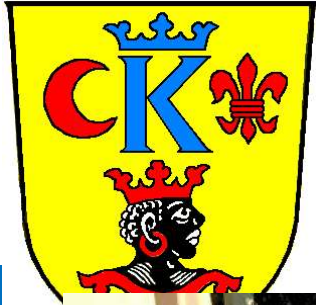

Im Winkel





Im Winkel





Im Winkel





Im Winkel





Im Winkel





Im Winkel





Im Winkel





Im Winkel





Lindenweg



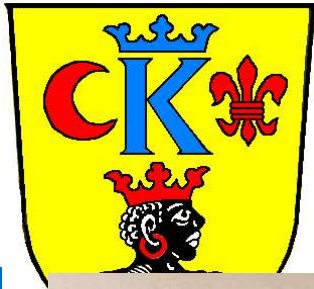

Lindenweg





Lindenweg





Lindenweg



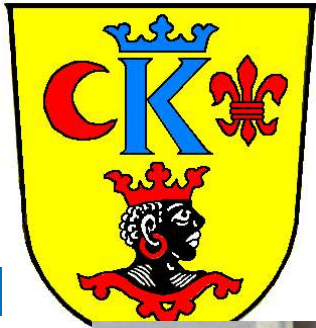

Lindenweg





Lindenweg





Lindenweg





Lindenweg





Lindenweg





Lindenweg





Lindenweg





Lindenweg





Lindenweg





Lindenweg





Lindenweg





Lindenweg





Lindenweg



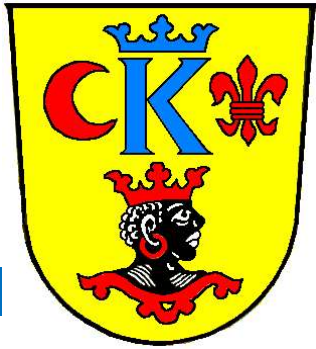

Fertigstellung der Straßen

Huisheim

- Am Bergle
- Angerstr.

Gosheim

- Im Winkel
- Lindenweg



Fertigstellung der Straßen

Kosten insgesamt:

1,84 Mio

		<u>Zuschuss</u>
Kanal/Wasserleitung	ca. 965.000 €	513.000 €
Straßen/Gehwege/Seitenbereiche mit Beleuchtung	ca. 875.000 €	ca. 60% (ALE) 537.000 €

Verbleibende Kosten Gemeinde: ca. 790.000 €

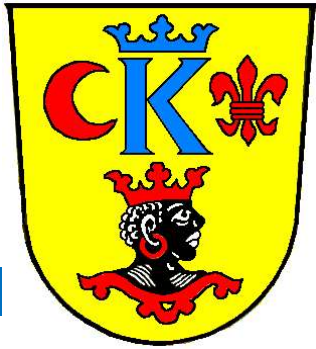

Aktuelles

- **Kindergarten**
 - **Geplante Erweiterung**

- **Schule**



Kindergarten St. Marien

Zur Zeit sind im Kindergarten



- Insgesamt 79 Kinder
- davon 12 Krippenkinder

Ab Januar 2022

- 89 Kinder
- Davon 15 Krippenkinder
- **Mittagsbetreuung mit warmem Mittagessen**



Kindergarten St. Marien

Der geplante Anbau hat sich leider verschoben

**Sondergenehmigung vom LRA zum
unterbringen der Kinder**



Kindergarten St. Marien

Geplant:

- Drei Kindergartengruppen
- Zwei Krippengruppen
- Mensa
- Elternwarteraum
- Personalraum
- Büro Kiga-Leitung
- Zusätzliche WC's



Kindergarten St. Marien

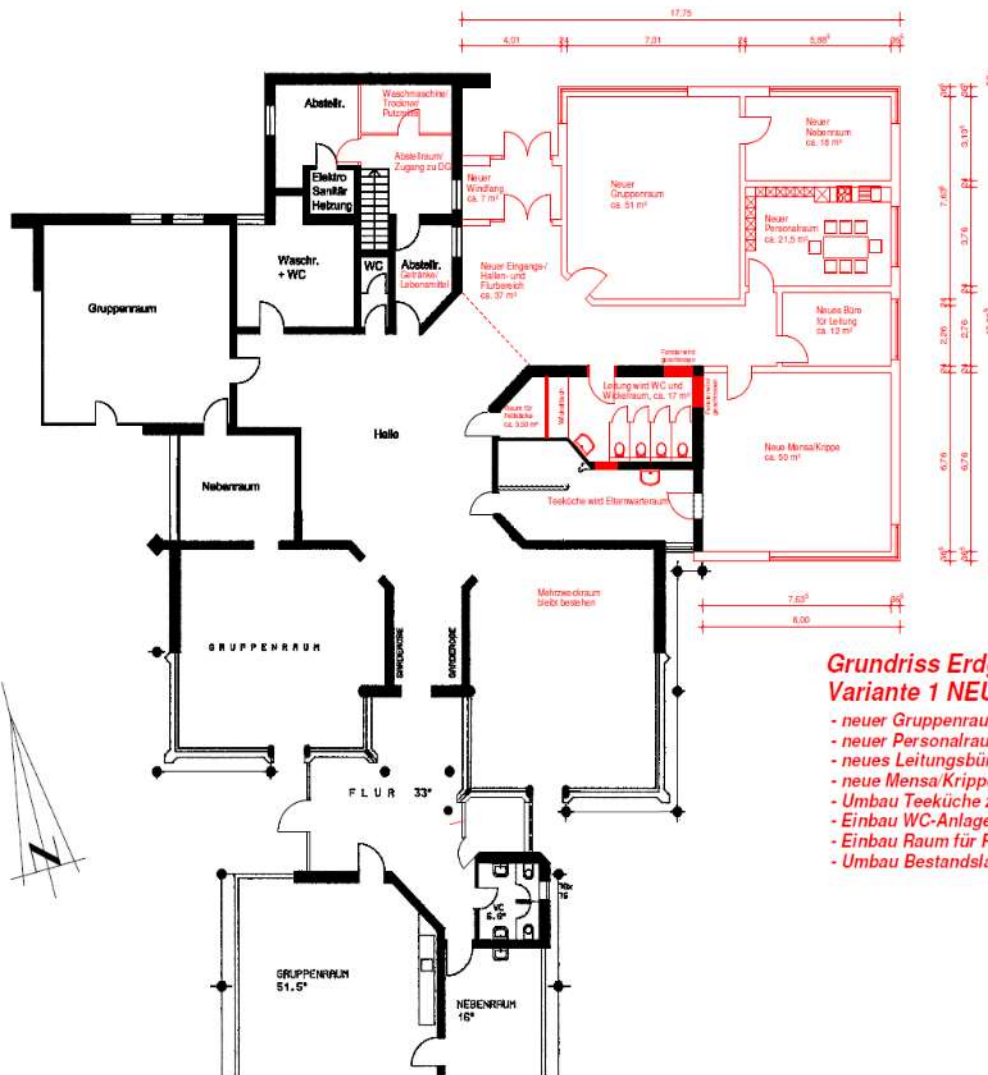

Grundriss Erdgeschoss Variante 1 NEU (mit Mensa/Krippe):

- neuer Gruppenraum mit Nebenraum
- neuer Personalraum
- neues Leitungsbüro
- neue Mensa/Krippe
- Umbau Teeküche zu Elternwartezimmer
- Einbau WC-Anlage mit Wickelmöglichkeit
- Einbau Raum für Fellsäcke
- Umbau Bestandslager

Name: Ruth Klinger 86650 Wendling, Birkenweg 1a 09343 9311-10 (t) 09343 9311-10 (f) 09343 9311-10 (m)	
Name: Kath. Kirchengemeinschaft Gosheim Zentrale 7 86650 Wendling	Maßstab: 1 : 100 Datum: 04.03.2020
Projekt: Erweiterung Kindergarten 09343 9311-10 (t) 09343 9311-10 (f) 09343 9311-10 (m)	
Variante 1 NEU - Gruppen und Nebenraum, Personalraum, Büro, neuer Krippenraum, Umbau Bestandslager	



Kindergarten St. Marien

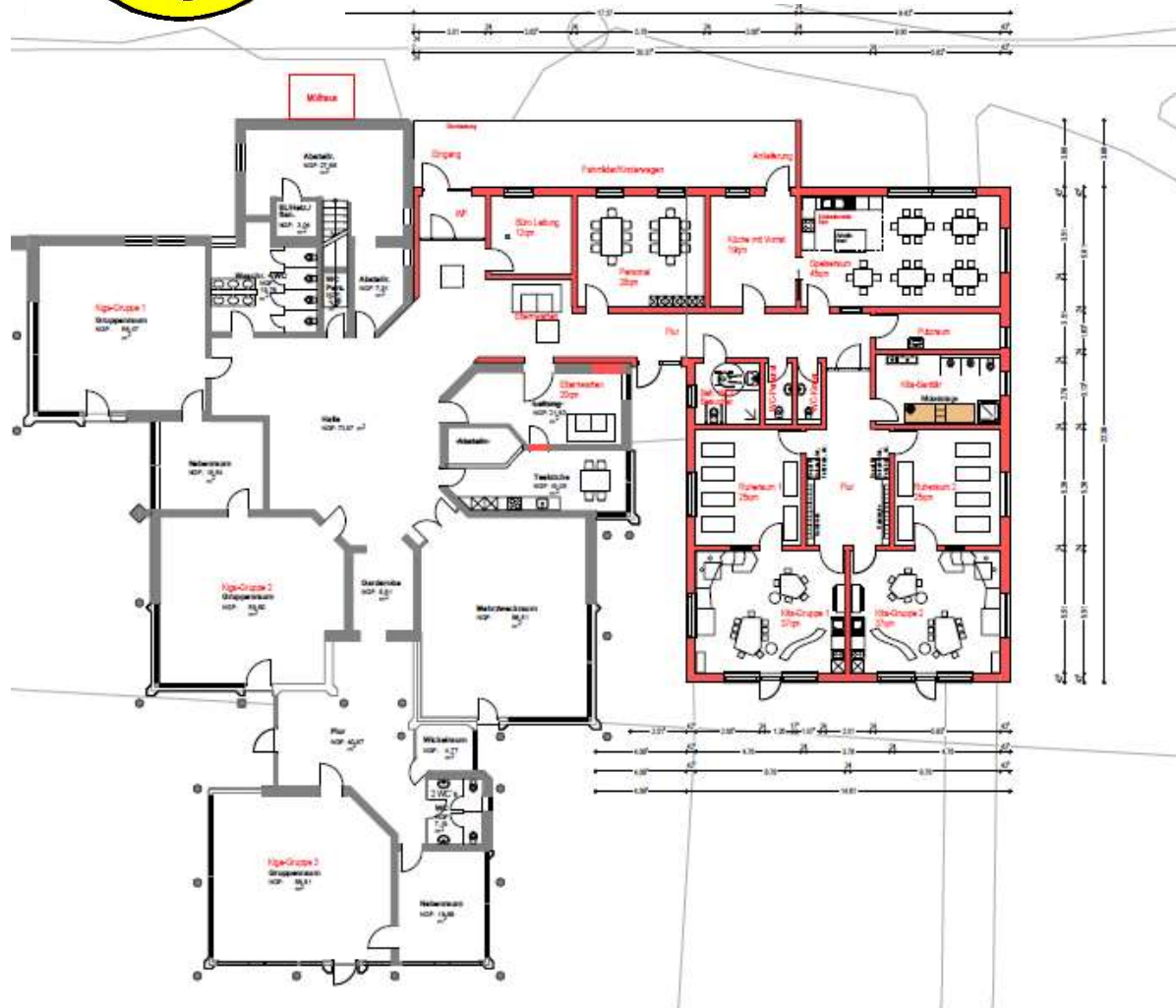

Lageplan M 1:500

ENTWURFSPLANUNG

PROJEKT	Erweiterung des best. Kindergarten in Huisheim
BAUHER	 Gemeinde Huisheim vertr. d. Bgm. Harald Müller Hauptstraße 10 86685 Huisheim
BAUORT	Flst.-Nr. Jurastraße 7 86685 Huisheim

finaler Entwurf
eingeschossig mit Flachdach

ENTWURFSVERFASSER	 Architekturbüro Gerstmeier Eberhardstraße 2 86734 Mering Tel. 0911 1309-0 Fax 0911 1309-10 mailto:kontakt@gerstmeier.de
PLANINHALT	Grundriss EG Lage M 1 : 100
	Plan Nr. EP 06.1 Datum: 09.03.2009



Grundschule



Grundschulverband Fünfstetten-Gosheim

Kombiklassen

- **1/2b (= 20 Kinder)**
(1.Kl 13 Kinder, 2. Kl. 7 Kinder)
- **1/2c (=20 Kinder)**
(1.Kl 11 Kinder, 2. Kl. 9 Kinder)
- **3/4b (=18 Kinder)**
(3. Kl 11 Kinder, 4. Kl. 7 Kinder)
- **3/4c (=17 Kinder)**
(3. Kl 9 Kinder, 4. Kl. 8 Kinder)
- **Mittagsbetreuung mit warmem Mittagessen**

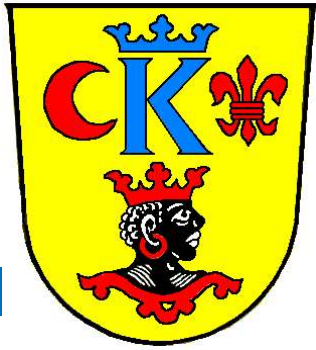

Grundschule

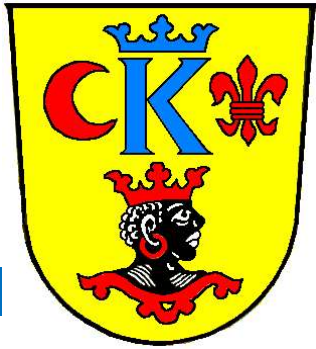

Grundschule

**40 ipads mit Stift, Hülle und 2 Technikcontainer
für den Schulverband Fünfstetten-Gosheim**





Grundschule

**40 ipads mit Stift, Hülle und 2 Technikcontainer
für den Schulverband Fünfstetten-Gosheim**

20 für Fünfstetten

20 für unsere Schule

Kosten: 31.000 €

Förderung: 80%





Grundschule

- **Ersetzen von ca. 200 Leuchtstoffröhren durch LED**



Haushalt und Finanzen der Gemeinde 2022

- **Verwaltungs- und Vermögenshaushalt**
- **Wichtigste Einnahmen**
- **Umlagen**
- **Gebührenhaushalte**
- **Verschuldung**



Haushalt und Finanzen der Gemeinde 2022

- **Verwaltungs- und Vermögenshaushalt**
- **Wichtigste Einnahmen**
- **Umlagen**
- **Gebührenhaushalte**
- **Verschuldung**



Verwaltungs- und Vermögenshaushalt 2022

	<i>RE 2020</i>	<i>RE 2021</i>	<i>Plan 2022</i>
Verwaltungshaushalt	3.088.462	3.287.564	3.235.460
(gegen. Vorjahr)	+ 13,2 %	+ 6,4 %	- 1,6 %
Vermögenshaushalt	3.222.504	3.416.411	3.952.650
(gegen. Vorjahr)	-38,6 %	+ 6,0 %	+ 15,7 %
Gesamthaushalt	6.310.966	6.703.975	<u>7.188.110</u>
(gegen. Vorjahr)	- 20,9 %	+ 6,2 %	+ 7,2 %



Haushalt und Finanzen der Gemeinde 2022

- Verwaltungs- und Vermögenshaushalt
- **Wichtigste Einnahmen**
- Umlagen
- Gebührenhaushalte
- Verschuldung



Haushalt und Finanzen

Wichtigste Einnahmen

	<i>Plan 2022</i>	<i>RE 2021</i>
Grundsteuer	135.000 €	133.828 €
Gewerbesteuer	280.000 €	288.291 €
Einkommensteuer	1.113.000 €	1.095.695 €
ESt.ersatzleist.	86.700 €	74.616 €
Umsatzsteueranteil	20.800 €	24.604 €
Schlüsselzuweisungen	600.000 €	636.520 €
Sonstige Steuern	12.400 €	25.272 €
Steuern insgesamt	2.247.900 €	2.278.827 €



Haushalt und Finanzen der Gemeinde 2022

- Verwaltungs- und Vermögenshaushalt
- Wichtigste Einnahmen
- **Umlagen**
- Gebührenhaushalte
- Verschuldung



Haushalt und Finanzen

Umlagen

	<i>Plan 2022</i>	<i>RE 2021</i>
Gewerbesteuerumlage	30.600 €	20.608 €
Kreisumlage	690.000 €	682.954 €
VG-Umlage	210.000 €	189.096 €
SV Wemding	40.000 €	33.400 €
SV Fünfstetten-Gosheim	14.000 €	7.236 €
Umlagen insgesamt	984.600 €	933.294 €



Haushalt und Finanzen der Gemeinde 2022

- Verwaltungs- und Vermögenshaushalt
- Wichtigste Einnahmen
- Umlagen
- **Gebührenhaushalte**
- Verschuldung



Gebührenhaushalte

Wasserversorgung

€/m³

1,43 €

seit 01.01.2017



Gebührenhaushalte

Wasserversorgung

€/m³ 1,43 € seit 01.01.2017

Keine Erhöhung trotz intensiver Baumaßnahmen!



Gebührenhaushalte

Abwasserbeseitigung

€/m³

1,94 €

seit 01.01.2020



Gebührenhaushalte

Abwasserbeseitigung

€/m³

1,94 €

seit 01.01.2020

Keine Erhöhung trotz intensiver Baumaßnahmen!



Gebührenhaushalte

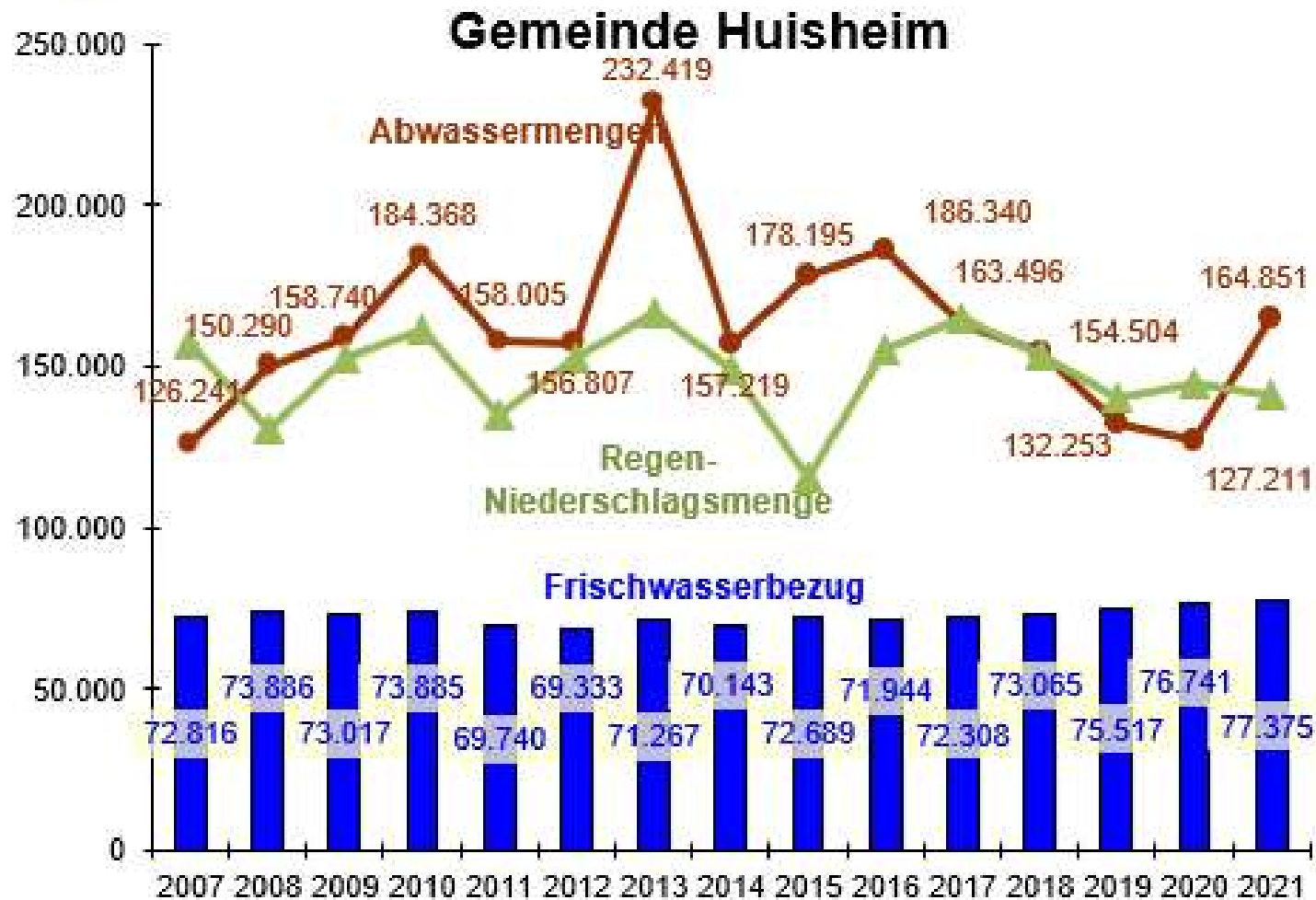



Haushalt und Finanzen der Gemeinde 2015

- Verwaltungs- und Vermögenshaushalt
- Wichtigste Einnahmen
- Umlagen
- Gebührenhaushalte
- **Verschuldung**

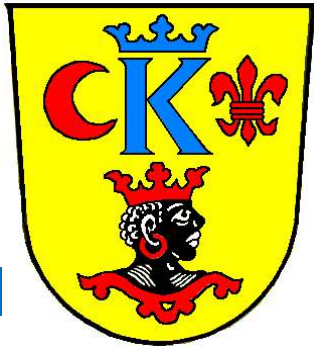

Verschuldung

€ je Einw.

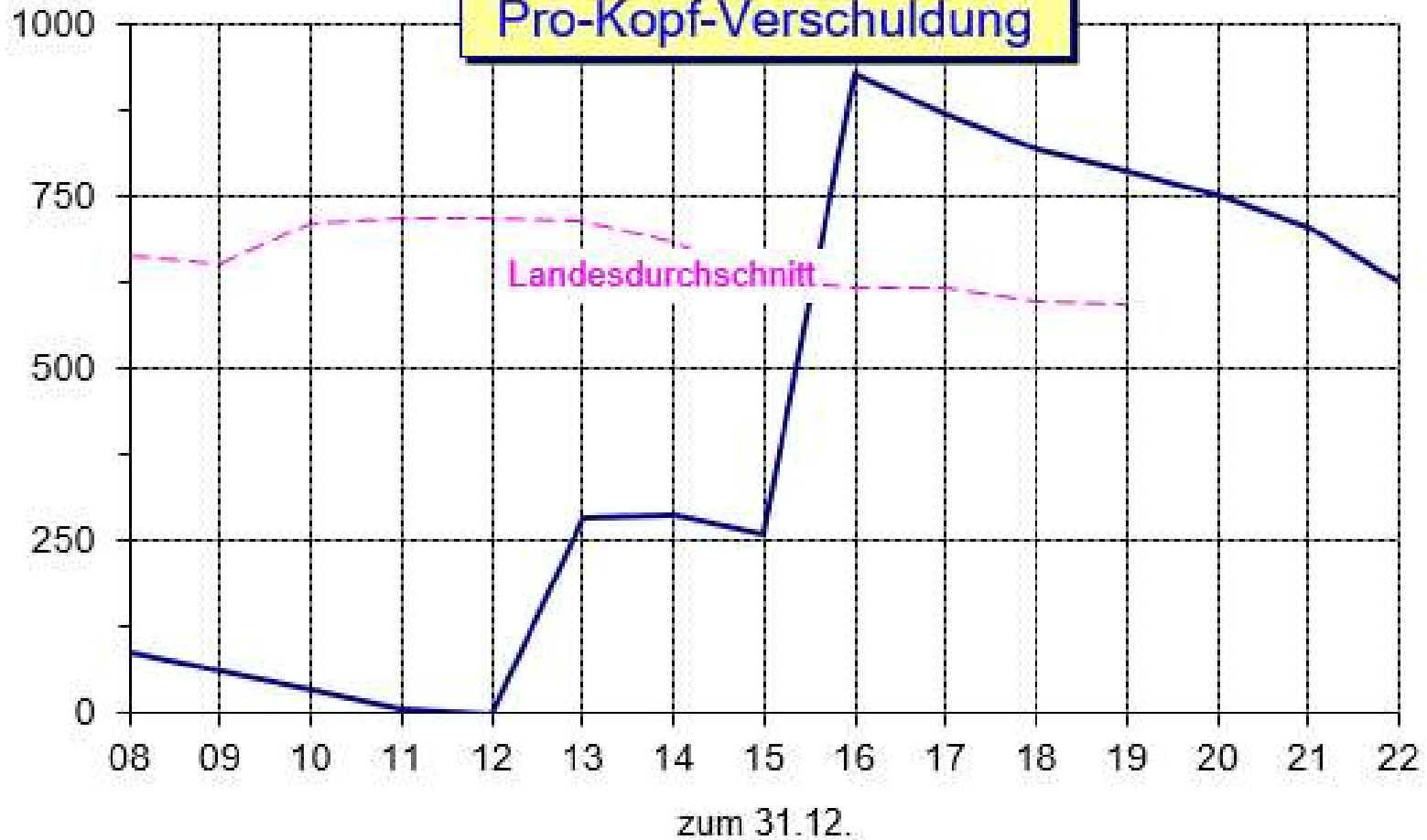



Hebesätze

Huisheim GrSt A	320
Landesdurchschnitt	368
Landkreisdurchschnitt	439
Huisheim GrSt B	320
Landesdurchschnitt	348
Landkreisdurchschnitt	393
Huisheim GewSt	320
Landesdurchschnitt	327
Landkreisdurchschnitt	327



Holzverkauf

Brennholz 2021/2022:

Ausgaben

ca. 2.523 €

Einnahmen

ca. 7.084 €

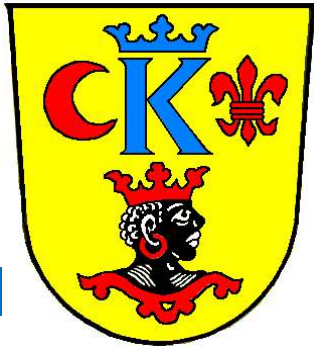

Geburten

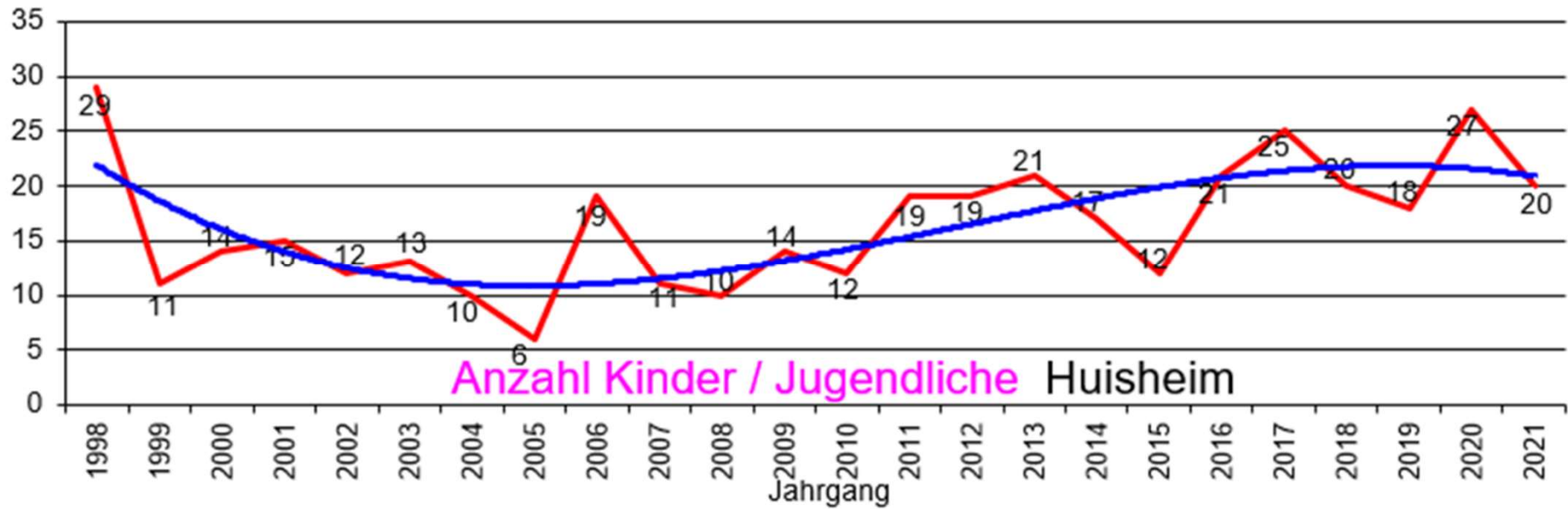



Einwohnerzahlen

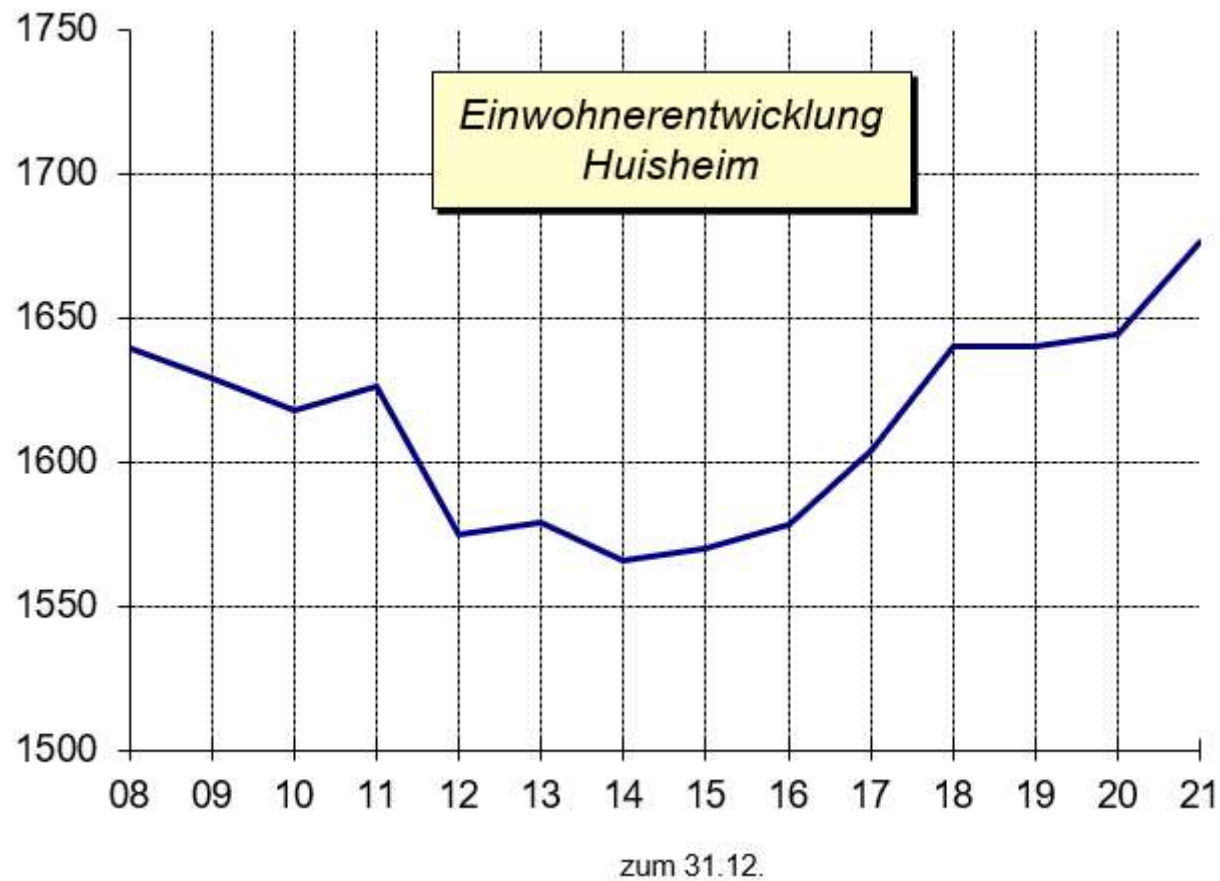



Blick in die Zukunft

- **Abschluss mit Vermessung der Dorferneuerung**
- **Breitbandausbau abschließen**
- **Vitalitätscheck mit Innenentwicklungskonzept**
- **Kindergartenanbau**
- **Bauraum schaffen**
 - **Baugebiete erschließen**
- **Sanierung weiterer Straßenschäden**
- **Friedhof sanieren**
- **Ortsverbindungsstraßen sanieren**

Bürgerversammlung 2022

Vielen Dank für Ihre Aufmerksamkeit!



